



ESTADO DO PIAUÍ
Prefeitura Municipal de Elesbão Veloso
Praça José Martins, 41 – Vermelha
CNPJ 06.554.844/0001-60

LEI Nº 644, DE 11 DE DEZEMBRO DE 2014.

Estima a receita e fixa a despesa do Município de Elesbão Veloso para o exercício de 2015.

O PREFEITO DO MUNICÍPIO DE ELESBÃO VELOSO,

FAÇO SABER que a Câmara Municipal aprovou e eu sanciono a seguinte lei:

Art. 1º. O orçamento do Município de Elesbão Veloso para o exercício de 2015, estima a receita e fixa a despesa em R\$ 24.877.412,05 (vinte e quatro milhões oitocentos e setenta e sete mil quatrocentos e doze reais e cinco centavos) sendo:

- I. Orçamento Fiscal em R\$ 13.471.665,90 (treze milhões quatrocentos e setenta mil seiscentos e sessenta e cinco reais e noventa centavos);
- II. Orçamento da Seguridade Social em R\$ 6.985.491,67 (seis milhões novecentos e oitenta e cinco mil quatrocentos e noventa e um reais e sessenta e sete centavos);

Art. 2º. A receita será arrecadada na forma da legislação vigente e das especificações constantes dos quadros integrantes desta Lei, observando o seguinte desdobramento:

Sumário Geral da Receita por Fontes (Lei 4.320, art. 2º, § 1º, I)

RECEITAS CORRENTES	R\$	25.479.618,73	93,18%
Receita Tributária	R\$	668.020,26	2,44%
Receitas de Contribuições	R\$	101.815,66	0,37%
Receita Patrimonial	R\$	93.353,39	0,34%
Receita de Serviços	R\$	125.791,66	0,46%
Transferências Correntes	R\$	24.467.073,74	89,48%
Outras Receitas Correntes	R\$	23.564,02	0,09%
RECEITAS DE CAPITAL	R\$	1.865.127,78	6,82%
Operações de Crédito	R\$	0,00	0,00%
Alienação de Bens	R\$	45.724,93	0,17%
Transferências de Capital	R\$	1.819.402,85	6,65%
RECEITA BRUTA	R\$	27.344.746,51	100,00%
Deduções da Receita	R\$	-2.467.334,46	-9,02%
RECEITA LÍQUIDA	R\$	24.877.412,05	90,98%

Art. 3º. A despesa será realizada segundo a discriminação dos quadros integrantes desta Lei, com os seguintes desdobramentos:

I - Por Funções de Governo

01	Legislativa	R\$	869.000,00	3,49%
04	Administração	R\$	1.897.036,41	7,63%
08	Assistência Social	R\$	1.586.691,29	6,38%
10	Saúde	R\$	6.985.491,67	28,08%
12	Educação	R\$	10.260.892,35	41,25%
13	Cultura	R\$	230.601,00	0,93%
15	Urbanismo	R\$	705.317,97	2,84%
16	Habituação	R\$	80.400,00	0,32%
17	Saneamento	R\$	652.725,84	2,62%
18	Gestão Ambiental	R\$	13.620,00	0,05%
20	Agricultura	R\$	721.424,52	2,90%
24	Comunicações	R\$	26.035,00	0,10%
26	Transporte	R\$	360.654,00	1,45%
27	Desporto e Lazer	R\$	235.930,00	0,95%
28	Encargos Especiais	R\$	245.092,00	0,99%
99	Reserva de Contingência	R\$	6.500,00	0,03%
TOTAL		R\$	24.877.412,05	100,00%

II - Por Órgão da Administração

01.01	CÂMARA MUNICIPAL	R\$	881.000,00	3,54%
02.01	ASSESSORIA ADMINISTRATIVA	R\$	14.000,00	0,06%
02.02	ASSESSORIA DE COMUNICAÇÃO SOCIAL	R\$	62.259,00	0,25%
02.03	ASSESSORIA DE GABINETE	R\$	606.648,18	2,44%
02.04	ASSESSORIA TÉCNICA	R\$	65.058,00	0,26%
02.05	SEC. MUN. DE PLANEJ. E CONTROLADORIA GERAL	R\$	172.004,00	0,69%
02.06	SECRET. MUNICIPAL DE ADMINISTRAÇÃO	R\$	442.529,23	1,78%
02.07	SECRET. MUN. DE ASSISTÊNCIA SOCIAL	R\$	322.449,34	1,30%
02.08	SECRET. MUN. DE DESENV. ECONÔMICO	R\$	600.649,61	2,41%
02.09	SECRETARIA DE EDUCAÇÃO	R\$	10.260.892,35	41,25%
02.10	SEC. MUN. DE URBAN., OBRAS E INFRAESTRUTURA	R\$	2.185.753,72	8,79%
02.11	SECRETARIA DE FINANÇAS	R\$	541.404,00	2,18%
02.12	SECRETARIA MUNICIPAL DE SAÚDE / FMS	R\$	6.985.491,67	28,08%
02.13	SECRET. DA JUNVENT. E DO ESPORTE E LAZER	R\$	235.930,00	0,95%
02.14	SECRET. MUNICIPAL DA CULTURA E TURISMO	R\$	230.601,00	0,93%
02.15	FUNDO MUN. DE ASSISTÊNCIA SOCIAL - FMAS	R\$	1.264.241,95	5,08%
90.99	RESERVA DE CONTINGÊNCIA	R\$	6.500,00	0,03%
TOTAL			24.877.412,05	100,00%

Art. 4º. Fica o Poder Executivo autorizado a:

- I. abrir durante o exercício créditos suplementares até o limite de 50% (cinquenta por cento) do total da despesa fixada no artigo 1º observando-se o disposto no artigo 43 da Lei federal nº 4.320 de 17 de março de 1964.
- II. abrir créditos suplementares até o limite consignado sob a denominação de Reserva de Contingência em conformidade com o disposto na Lei de Diretrizes Orçamentárias.
- III. remanejar recursos no âmbito do mesmo órgão e do mesmo programa.

Parágrafo único. Não onerarão o limite previsto no inciso I, os créditos destinados a:

- I. suprir insuficiência nas dotações de despesas a conta de recursos vinculados;

Art. 5º. As fontes de recurso aprovadas nesta Lei e em seus adicionais poderão se modificadas pelos Poderes Legislativo e Executivo, visando ao atendimento das necessidades da execução dos programas, observando-se, em todo caso, as disponibilidades financeiras de cada fonte diferenciada de recurso.

Art. 6º. Fica o Poder Executivo autorizado a realizar operações de créditos por antecipação da receita até o limite de 7% (sete por cento) da receita corrente líquida, observadas as condições estabelecidas no artigo 38, da Lei Complementar nº 101, de 2000.

Art. 7º. Esta Lei entrará em vigor a partir de 1º de janeiro de 2015, revogadas as disposições em contrário.

Elesbão Veloso (PI), 11 de dezembro de 2014.

José Ronaldo Barbosa
Prefeito Municipal

Jorge Luis Lopes Cavalcante
Secretário de Administração

Sancionada, numerada, registrada e publicada a presente Lei no Gabinete do Prefeito Municipal de Elesbão Veloso, Estado do Piauí, aos onze dias do mês de dezembro do ano de dois mil e quatorze.

Jorge Luis Lopes Cavalcante
Secretário de Administração

(Continua na próxima página)

**PREFEITURA MUN.DE ELESBAO VELOSO**

Praça José Martins,41-Vermeilha - CNPJ:06.554.844/0001-60

Orçamento Programa - Exercício de 2015

TABELA EXPLICATIVA - EVOLUÇÃO DA RECEITA

(Inc.III, Art.22º)

Página 1

Lei: 629, Data: 23/12/2013

Codigo	Discriminação	Receita Arrecadada			Receita Prevista	
		2011	2012	2013	2014	2015
1000.00.00	RECEITAS CORRENTES					
1100.00.00	RECEITA TRIBUTARIA	537.666,04	453.970,00	475.298,13	432.356,84	668.020,26
1200.00.00	RECEITA DE CONTRIBUICOES	141.918,56	145.829,00	151.740,78	110.302,01	101.815,66
1300.00.00	RECEITA PATRIMONIAL	93.886,79	90.902,00	89.077,30	68.404,37	93.353,39
1600.00.00	RECEITA DE SERVICOS		707,00	147.273,48	156.851,14	165.791,66
1700.00.00	TRANSFERENCIAS CORRENTES	15.931.055,12	17.408.323,00	18.384.462,59	20.125.783,72	24.467.073,74
1900.00.00	OUTRAS RECEITAS CORRENTES	54.453,68	17.480,00	9.356,52	25.165,65	23.564,02
	Sub Total	16.758.980,19	18.117.211,00	19.257.208,80	20.918.863,73	25.519.618,73
2000.00.00	RECEITAS DE CAPITAL					
2100.00.00	OPERACOES DE CREDITO					
2200.00.00	ALIENACAO DE BENS		10.671,00	41.199,20	43.259,16	45.724,93
2300.00.00	AMORTIZACOES DE EMPRESTIMOS					
2400.00.00	TRANSFERENCIAS DE CAPITAL	962.970,00	959.979,00	1.094.087,85	1.265.628,51	1.819.402,85
2500.00.00	OUTRAS RECEITAS DE CAPITAL					
	Sub Total	962.970,00	970.650,00	1.135.287,05	1.308.887,67	1.865.127,78
7000.00.00	RECEITAS CORRENTES - INTRA-ORCAMENTAF					
	Sub Total	0,00	0,00	0,00	0,00	0,00
8000.00.00	RECEITAS DE CAPITAL - INTRA-ORCAMENTARI					
	Sub Total	0,00	0,00	0,00	0,00	0,00

**PREFEITURA MUN.DE ELESBAO VELOSO**

Praça José Martins,41-Vermeilha - CNPJ:06.554.844/0001-60

Orçamento Programa - Exercício de 2015

TABELA EXPLICATIVA - EVOLUÇÃO DA RECEITA

(Inc.III, Art.22º)

Página 2

Lei: 629, Data: 23/12/2013

Codigo	Discriminação	Receita Arrecadada			Receita Prevista	
		2011	2012	2013	2014	2015
9000.00.00	DEDUÇÕES DO FUNDEB					
9500.00.00	DEDUÇÕES DO FUNDEB				-2.093.387,13	-2.507.334,46
9700.00.00	DEDUÇÕES P/ FORMAÇÃO DO FUNDEB	-1.768.023,76	-2.252.286,00	-2.039.990,31		
	Sub Total	-1.768.023,76	-2.252.286,00	-2.039.990,31	-2.093.387,13	-2.507.334,46
TOTAL		15.953.926,43	16.835.575,00	18.352.505,54	20.134.364,27	24.877.412,05

JOSÉ RONALDO GOMES BARBOSA
PREFEITO
337.966.103-15

JOSÉ EVERARDO BEZERRA LIMA
SECRETÁRIO DE FINANÇAS
131.816.963-15

JCFROTA ASSESSORIA CONTABIL
EMPRESA CONTABIL
41.525.783/0001-04



PREFEITURA MUN.DE ELESBAO VELOSO

Praça José Martins,41-Vermelha - CNPJ:06.554.844/0001-60

Orçamento Programa - Exercício de 2015

TABELA EXPLICATIVA - EVOLUÇÃO DA DESPESA
(Inc. III, Art. 22)

Página 1

Lei: 629, Data: 23/12/2013

Codigo	Discriminação	DESPESA		
		Realizada 2013	Fixada 2014	Prevista 2015
DESPESAS CORRENTES				
3 1	PESSOAL E ENCARGOS SOCIAIS	8.958.262,83	10.000.292,97	13.040.016,25
3 2	JUROS E ENCARGOS DA DÍVIDA	4.500,00	10.000,00	27.447,00
3 3	OUTRAS DESPESAS CORRENTES	6.310.958,19	7.069.649,31	8.216.209,28
	Sub Total	15.273.721,02	17.079.942,28	21.283.672,53
DESPESAS DE CAPITAL				
4 4	INVESTIMENTOS	2.779.784,52	2.769.421,99	3.474.339,52
4 5	INVERSÕES FINANCEIRAS	16.000,00	12.000,00	4.000,00
4 6	AMORTIZAÇÃO DA DÍVIDA	270.000,00	260.000,00	108.900,00
	Sub Total	3.065.784,52	3.041.421,99	3.587.239,52
RESERVA DE CONTINGÊNCIA				
9 9	RESERVA DE CONTINGÊNCIA	13.000,00	13.000,00	6.500,00
	Sub Total	13.000,00	13.000,00	6.500,00
	TOTAL	18.352.505,54	20.134.364,27	24.877.412,05

JOSÉ RONALDO GOMES BARBOSA
PREFEITO
337.966.103-15

JOSÉ EVERARDO BEZERRA LIMA
SECRETÁRIO DE FINANÇAS
131.816.963-15

JCFROTA ASSESSORIA CONTABIL
EMPRESA CONTABIL
41.525.783/0001-04

PREFEITURA MUN.DE ELESBAO VELOSO

Praça José Martins,41-Vermelha - CNPJ:06.554.844/0001-60

Orçamento Programa - Exercício de 2015

Página 1

TABELA EXPLICATIVA - DEMONSTRAÇÃO DA DESPESA POR PROGRAMA Lei: 629, Data: 23/12/2013

Código	Discriminação	Valor
0101	ADMINISTRAÇÃO LEGISLATIVA	826.044,00
0201	ADMINISTRAÇÃO SUSTENTÁVEL DO PATRIMONIO PÚBLICO	557.910,81
0202	OPERAÇÕES E ENCARGOS ESPECIAIS	245.092,00
0203	ESTRUTURAÇÃO FÍSICA PARA OS SERVIÇOS PÚBLICOS	856.329,77
0204	GESTÃO POLÍTICO ADMINISTRATIVA	4.737.921,14
0205	DIVULGAÇÃO INSTITUCIONAL	58.459,00
0206	INFORMATIZAÇÃO GOVERNAMENTAL	3.750,00
0207	TREINAMENTO E CAPACITAÇÃO DE SERVIDORES	57.243,00
0208	ADMINISTRAÇÃO CONTÁBIL, TRIBUTÁRIA E FINANCEIRA	45.218,00
0209	PROTEÇÃO SOCIAL ESPECIAL	510.380,85
0210	PROTEÇÃO SOCIAL BÁSICA	600.431,91
0211	DESENVOLVIMENTO COMUNITÁRIO E GERAÇÃO DE EMPREGO E RENDA	5.706,40
0212	SAÚDE E ATENÇÃO BÁSICA	2.957.491,88
0213	ASSISTÊNCIA DE MÉDIA E ALTA COMPLEXIDADE	977.075,00
0214	VIGILÂNCIA EM SAÚDE	382.900,00
0215	ALIMENTAÇÃO ESCOLAR	99.172,00
0216	DESENVOLVIMENTO DO ENSINO INFANTIL	715.979,00
0217	DESENVOLVIMENTO DO ENSINO FUNDAMENTAL	8.149.284,35
0218	DESENVOLVIMENTO DO ENSINO DE JOVENS E ADULTOS	18.931,00
0220	DESENVOLVIMENTO E EXPANSÃO URBANA	1.343.150,75
0221	HABITAÇÃO DE INTERESSE SOCIAL	17.500,00
0222	RECURSOS HIDRICOS E SANEAMENTO AMBIENTAL	146.964,84
0223	COLETA E DISPOSIÇÃO DO LIXO DOMICILIAR	484.261,00
0224	PROTEÇÃO AO MEIO AMBIENTE	13.620,00
0225	PRODUÇÃO AGROPECUÁRIA SUSTENTAVEL	27.459,00
0226	TRANSMISSÃO E RECEBIMENTO DE SINAIS	26.035,00
0227	FOMENTO DO SETOR ESPORTIVO	137.890,00
0228	INCENTIVO À CULTURA	14.800,00
0229	PROMOÇÃO DO TURISMO	139.100,00
0230	DIFUSÃO E POPULARIZAÇÃO DA LEITURA	5.000,00
0231	SERVIÇO DE PROTEÇÃO SOCIAL ESPECIAL DE MÉDIA COMPLEXIDADE	180.303,19
0500	PLANO DE INVESTIMENTO DO ORÇAMENTO PARTICIPATIVO	529.508,16
9999	RESERVA DE CONTIGENCIA	6.500,00
	TOTAL	24.877.412,05

JOSÉ RONALDO GOMES BARBOSA
PREFEITO
337.966.103-15

JOSÉ EVERARDO BEZERRA LIMA
SECRETÁRIO DE FINANÇAS
131.816.963-15

JCFROTA ASSESSORIA CONTABIL
EMPRESA CONTABIL
41.525.783/0001-04

PREFEITURA MUN.DE ELESBAO VELOSO

Praça José Martins,41-Vermelha - CNPJ:06.554.844/0001-60

Orçamento Programa - Exercício de 2015

Página 1

TABELA EXPLICATIVA - RELAÇÃO DE OPERAÇÕES ESPECIAIS

Lei: 629, Data: 23/12/2013

Código	Discriminação	Valor
0001	Encargos com o Parcelamento de Dívidas	136.347,00
0002	Contribuição para o PASEP	105.100,00
0003	Cobrança e Execução de Dívidas	3.645,00
0999	Reserva de Contigência	6.500,00
	Total	251.592,00

JOSÉ RONALDO GOMES BARBOSA
PREFEITO
337.966.103-15

JOSÉ EVERARDO BEZERRA LIMA
SECRETÁRIO DE FINANÇAS
131.816.963-15

JCFROTA ASSESSORIA CONTABIL
EMPRESA CONTABIL
41.525.783/0001-04



PREFEITURA MUN.DE ELESBAO VELOSO

Praça José Martins,41-Vermelha
06.554.844/0001-60 Exercício: 2015

DESPESA ORÇADA POR FUNÇÃO

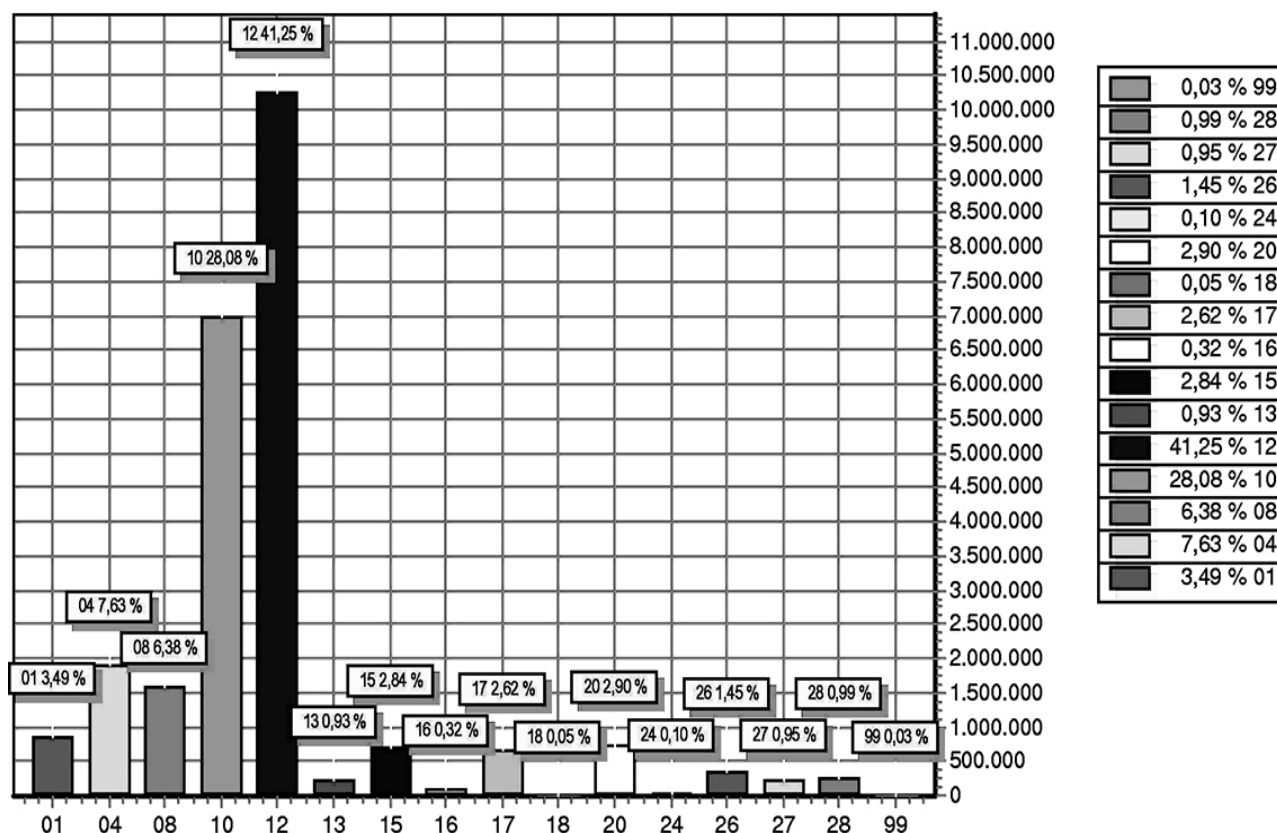

FUNÇÃO	DOTAÇÃO
01 Legislativa	869.000,00
04 Administração	1.897.036,41
08 Assistência Social	1.586.691,29
10 Saúde	6.985.491,67
12 Educação	10.260.892,35
13 Cultura	230.601,00
15 Urbanismo	705.317,97
16 Habitação	80.400,00
17 Saneamento	652.725,84
18 Gestão Ambiental	13.620,00
20 Agricultura	721.424,52
24 Comunicações	26.035,00
26 Transporte	360.654,00
27 Desporto e Lazer	235.930,00
28 Encargos Especiais	245.092,00
99 Reserva de Contingência	6.500,00
TOTAL	24.877.412,05



PREFEITURA MUN.DE ELESBAO VELOSO

Praça José Martins,41-Vermelha
06.554.844/0001-60 Exercício: 2015

DESPESA ORÇADA POR FUNÇÃO

JOSÉ RONALDO GOMES BARBOSA
PREFEITO
337.966.103-15

JOSÉ EVERARDO BEZERRA LIMA
SECRETÁRIO DE FINANÇAS
131.816.963-15

JCFROTA ASSESSORIA CONTABIL
EMPRESA CONTABIL
41.525.783/0001-04



PREFEITURA MUN.DE ELESBAO VELOSO

Praça José Martins,41-Vermelha
06.554.844/0001-60 Exercício: 2015

DESPESA ORÇADA POR GRUPO

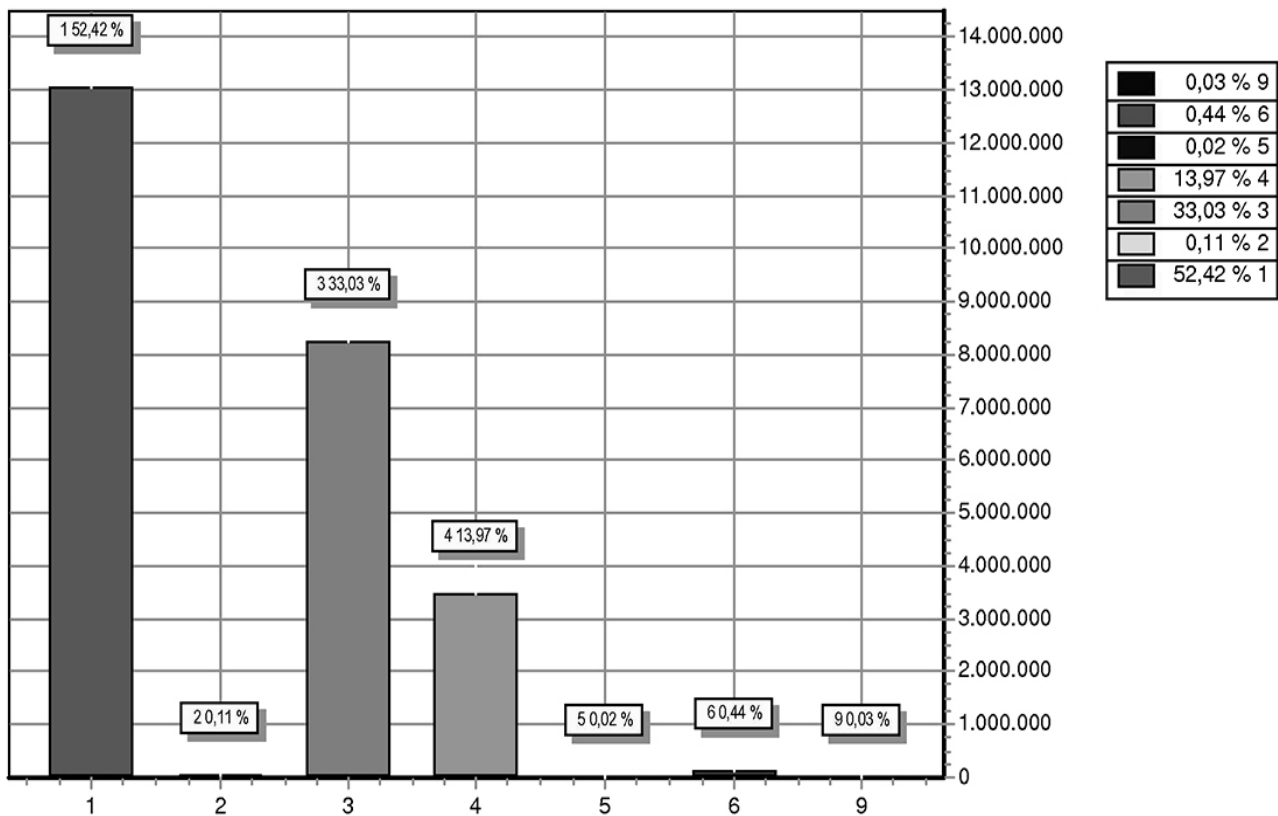

GRUPO	DOTAÇÃO
1 PESSOAL E ENCARGOS SOCIAIS	13.040.016,25
2 JUROS E ENCARGOS DA DÍVIDA	27.447,00
3 OUTRAS DESPESAS CORRENTES	8.216.209,28
4 INVESTIMENTOS	3.474.339,52
5 INVERSÕES FINANCEIRAS	4.000,00
6 AMORTIZAÇÃO DA DÍVIDA	108.900,00
9 RESERVA DE CONTINGÊNCIA	6.500,00
TOTAL	24.877.412,05

JOSÉ RONALDO GOMES BARBOSA
PREFEITO
337.966.103-15

JOSÉ EVERARDO BEZERRA LIMA
SECRETÁRIO DE FINANÇAS
131.816.963-15

JCFROTA ASSESSORIA CONTABIL
EMPRESA CONTABIL
41.525.783/0001-04



PREFEITURA MUN.DE ELESBAO VELOSO

Praça José Martins,41-Vermelha

06.554.844/0001-60

Exercício: 2015

RECEITA PREVISTA

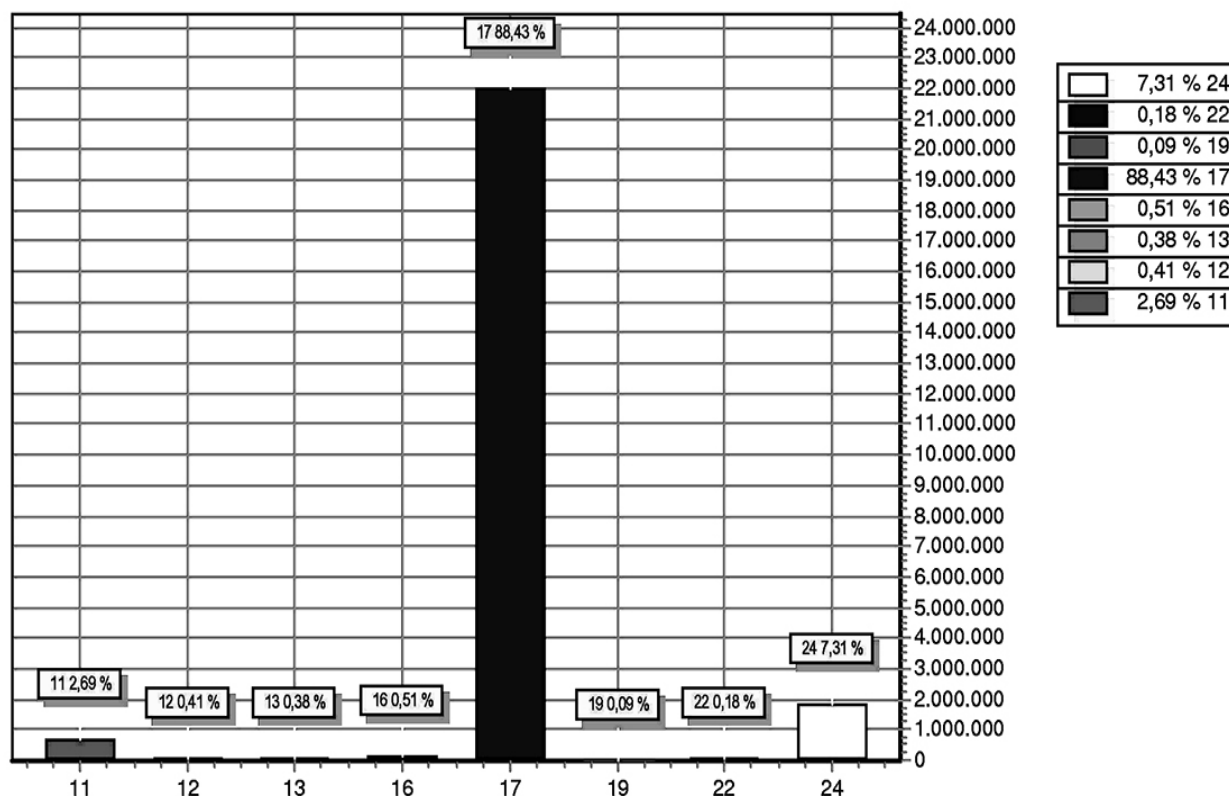

CODIGO	PREVISTO
11 RECEITA TRIBUTARIA	668.020,26
12 RECEITA DE CONTRIBUICOES	101.815,66
13 RECEITA PATRIMONIAL	93.353,39
16 RECEITA DE SERVICOS	125.791,66
17 TRANSFERENCIAS CORRENTES	21.999.739,28
19 OUTRAS RECEITAS CORRENTES	23.564,02
22 ALIENACAO DE BENS	45.724,93
24 TRANSFERENCIAS DE CAPITAL	1.819.402,85
TOTAL	24.877.412,05

JOSÉ RONALDO GOMES BARBOSA
PREFEITO
337.966.103-15

JOSÉ EVERARDO BEZERRA LIMA
SECRETÁRIO DE FINANÇAS
131.816.963-15

JCFROTA ASSESSORIA CONTABIL
EMPRESA CONTABIL
41.525.783/0001-04

**PREFEITURA MUN.DE ELESBAO VELOSO**Praça José Martins,41-Vermelha - CNPJ:06.554.844/0001-60
Orçamento Programa - Exercício de 2015**DEMONSTRATIVO DA RECEITA E DESPESA SEGUNDO AS CATEGORIAS ECONOMICAS**
(Inc.II, §1º, Art.2º)

Anexo 01

Página 1

Lei: 629, Data: 23/12/2013

RECEITA	R\$	R\$
RECEITAS CORRENTES		
RECEITA TRIBUTARIA	668.020,26	
RECEITA DE CONTRIBUICOES	101.815,66	
RECEITA PATRIMONIAL	93.353,39	
RECEITA DE SERVICOS	125.791,66	
TRANSFERENCIAS CORRENTES	24.467.073,74	
OUTRAS RECEITAS CORRENTES	23.564,02	
DEDUÇÕES DO FUNDEB	-2.467.334,46	
SUB TOTAL		23.012.284,27
TOTAL		23.012.284,27
SUPERAVIT DO ORCAMENTO CORRENTE		1.728.611,74
RECEITAS DE CAPITAL		
ALIENACAO DE BENS	45.724,93	
TRANSFERENCIAS DE CAPITAL	1.819.402,85	
SUB TOTAL		1.865.127,78
TOTAL		3.593.739,52
RESUMO		
RECEITAS CORRENTES	25.479.618,73	
RECEITAS DE CAPITAL	1.865.127,78	
DEDUÇÕES DO FUNDEB	-2.467.334,46	
TOTAL DE RECEITAS		24.877.412,05
TOTAL		24.877.412,05

DESPESA	R\$	R\$
DESPESAS CORRENTES		
PESSOAL E ENCARGOS SOCIAIS	13.040.016,25	
JUROS E ENCARGOS DA DÍVIDA	27.447,00	
OUTRAS DESPESAS CORRENTES	8.216.209,28	
SUB TOTAL		21.283.672,53
SUPERAVIT DO ORCAMENTO CORRENTE		1.728.611,74
TOTAL		23.012.284,27
DESPESAS DE CAPITAL		
INVESTIMENTOS	3.474.339,52	
INVERSÕES FINANCEIRAS	4.000,00	
AMORTIZAÇÃO DA DÍVIDA	108.900,00	
SUB TOTAL		3.587.239,52
RESERVA DE CONTINGENCIA		6.500,00
TOTAL		3.593.739,52
RESUMO		
DESPESAS CORRENTES	21.283.672,53	
DESPESAS DE CAPITAL	3.587.239,52	
RESERVA DE CONTINGÊNCIA	6.500,00	
TOTAL DE DESPESA		24.877.412,05
TOTAL		24.877.412,05

**PREFEITURA MUN.DE ELESBAO VELOSO**Praça José Martins,41-Vermelha - CNPJ:06.554.844/0001-60
Orçamento Programa - Exercício de 2015**DEMONSTRATIVO DA RECEITA E DESPESA SEGUNDO AS CATEGORIAS ECONOMICAS**
(Inc.II, §1º, Art.2º)

Anexo 01

Página 2

Lei: 629, Data: 23/12/2013

JOSÉ RONALDO GOMES BARBOSA
PREFEITO
337.966.103-15

JOSÉ EVERARDO BEZERRA LIMA
SECRETÁRIO DE FINANÇAS
131.816.963-15

JCFROTA ASSESSORIA CONTABIL
EMPRESA CONTABIL
41.525.783/0001-04



PREFEITURA MUN.DE ELESBAO VELOSO

Praça José Martins,41-Verme lha - CNPJ:06.554.844/0001-60

Anexo 02

Página 1

Orçamento Programa - Exercício de 2015

RECEITAS SEGUNDAS AS CATEGORIAS ECONOMICAS

Lei: 629, Data: 23/12/2013

Código	Especificação	F.R.-C.A.	Desdobramento	SubCategoria Fonte	Categoria Econômica
1000.00.00	RECEITAS CORRENTES				25.479.618,73
1100.00.00	RECEITA TRIBUTARIA			668.020,26	
1110.00.00	IMPOSTOS			635.697,91	
1112.00.00	IMPOSTOS SOBRE O PATRIMONIO E A RENDA		270.499,20		
1112.02.00	IP TU	0.001.00.100.000	22.769,70		
1112.04.00	IMPOSTO SOBRE A RENDA E PROVENTOS DE QUALQUER NA		206.675,28		
1112.04.31	RETIDOS NAS FONTES	0.001.00.100.000	206.675,28		
1112.08.00	IMP.S/TRANSMINTER VIVOS-BENS MOVEIS E DIREIT.SOBRE :	0.001.00.100.000	41.054,22		
1113.00.00	IMPOSTOS SOBRE A PRODUCAO E A CIRCULACAO		365.198,71		
1113.05.00	ISS	0.001.00.100.000	365.198,71		
1120.00.00	TAXAS			32.322,35	
1121.00.00	TAXAS PELO EXERCICIO DO PODER DE POLICIA		29.029,17		
1121.25.00	TAXA LICEN. P/FUNCION. ESTAB. COMER. INDUST. E PREST. SE	0.001.00.100.000	28.183,94		
1121.36.00	TAXA DE APREENSãO, DEPÓSITO OU LIBERACãO DE ANIMAIS	0.001.00.100.000	799,09		
1121.99.00	OUTRAS TAXAS PELO EXERCICIO DE PODER DE POLICIA	0.001.00.100.000	46,14		
1122.00.00	TAXAS PELA PRESTACAO DE SERVICOS		3.293,18		
1122.99.00	OUTRAS TAXAS PELA PRESTACãO DE SERVIÇOS	0.001.00.100.000	3.293,18		
1200.00.00	RECEITA DE CONTRIBUICOES			101.815,66	
1210.00.00	CONTRIBUICOES SOCIAIS			1.416,25	
1210.99.00	OUTRAS CONTRIBUIÇÕES SOCIAIS		1.416,25		
1210.99.01	Contribuição ao Fundo da Criança e Adolescente	0.003.03.400.000	1.293,76		
1210.99.02	Contribuição ao Fundo Municipal de Saúde	0.010.10.300.000	122,49		
1230.00.00	CONTRIB.P/CUSTEIO DO SERVIÇO DE ILUMINAÇÃO PÚBLICA			100.399,41	
1230.01.00	Contrib.p/o Custeio dos Serv. Ilumin. Pública - COSIP	0.001.00.100.000	100.399,41		
1300.00.00	RECEITA PATRIMONIAL			93.353,39	
1310.00.00	RECEITAS IMOBILIARIAS			12.084,18	
1311.00.00	ALUGUEIS		124,81		
1311.99.00	OUTRAS RECEITAS DE ALUGUÉIS	0.001.00.100.000	124,81		
1313.00.00	FOROS		68,48		
1313.00.00	FOROS	0.001.00.100.000	68,48		
1314.00.00	LAUDÉMIOS		11.890,89		
1314.00.00	LAUDÉMIOS	0.001.00.100.000	11.890,89		
1320.00.00	RECEITAS DE VALORES MOBILIARIOS			78.944,32	
1325.00.00	REMUNERACAO DE DEPOSITOS BANCARIOS		78.944,32		
1325.01.00	REMUNERACAO DE DEPOSITOS DE RECURSOS VINCULADOS		63.020,63		
1325.01.02	RECEITA REMUNERACãO DEPÓS. BANC. RECUR. VINCUL. FU	0.009.94.260.000	13.304,87		
1325.01.03	RECEITA REMUN. DEPÓS. BANC. RECUR. VINC. FNS	0.010.94.300.000	24.926,35		
1325.01.05	RECEITA REMUNER. DEPÓS. BANC. RECUR. VINC. -MDE	0.008.94.200.000	7.761,91		
1325.01.10	RECEITA REMUN. DEPÓS. BANC. RECUR. VINCUL. -FNAS	0.003.94.110.000	14,54		
1325.01.10	RECEITA REMUN. DEPÓS. BANC. RECUR. VINCUL. -FNAS	0.003.94.400.000	1.337,42		
1325.01.99	RECEITA REMUN. OUTROS DEPÓS. BANC. RECURSOS VINCUL	0.001.94.110.000	15.675,54		
1325.02.00	REMUNERACAO DE DEPOSITOS DE RECURSOS NAO VINCUL		15.923,69		
1325.02.01	RECEITA DE REMUNERACãO DE DEPÓSITOS DE POUPANÇA	0.001.94.100.000	178,20		
1325.02.99	REMUN. DE OUTROS DEPÓSITOS DE RECURSOS NãO VINCUI	0.001.94.100.000	15.745,49		
1390.00.00	OUTRAS RECEITAS PATRIMONIAIS			2.324,89	
1390.01.00	Outras Receitas Patrimoniais	0.001.00.100.000	2.324,89		
1600.00.00	RECEITA DE SERVICOS			125.791,66	
1600.13.00	SERVICOS ADMINISTRATIVOS		123.326,67		
1600.13.01	SERVÇOS DE INSCRIÇÃO EM CONCURSOS PÚBLICOS	0.001.00.100.000	122.626,79		
1600.13.02	SERVÇOS DE VENDA DE EDITAIS	0.001.00.100.000	583,23		
1600.13.07	SERVÇOS DE FOTOCÓPIAS E/OU CÓPIAS HELIOGRÁFICAS	0.001.00.100.000	116,65		
1600.19.00	SERVÇOS RECREATIVOS E CULTURAIS		2.340,18		
1600.19.00	SERVÇOS RECREATIVOS E CULTURAIS	0.001.00.100.000	2.340,18		
1600.99.00	OUTROS SERVIÇOS	0.001.00.100.000	124,81		
1700.00.00	TRANSFERENCIAS CORRENTES			24.467.073,74	

PREFEITURA MUN.DE ELESBAO VELOSO

Praça José Martins, 41-Vermelha - CNPJ:06.554.844/0001-60

Anexo 02

Página 2

Orçamento Programa - Exercício de 2015

RECEITAS SEGUNDAS AS CATEGORIAS ECONOMICAS

Lei: 629, Data: 23/12/2013

Código	Especificação	F.R.-C.A.	Desdobramento	SubCategoria Fonte	Categoria Econômica
1720.00.00	TRANSFERENCIAS INTERGOVERNAMENTAIS			24.317.284,90	
1721.00.00	TRANSFERENCIAS DA UNIAO		14.946.326,74		
1721.01.00	PARTICIPACAO NA RECEITA DA UNIAO		10.516.374,37		
1721.01.02	COTA-PARTE FPM	0001.00.100.000	10.502.558,37		
1721.01.05	COTA-PARTE ITR	0001.00.100.000	13.816,00		
1721.22.00	TRANSFERENCIAS DA COMPENSACAO FINANCEIRA PELA EX		135.010,53		
1721.22.70	COTA-PARTE DO FUNDO ESPECIAL DO PETRÓLEO - FEP	0001.00.100.000	128.154,96		
1721.22.90	OUTRAS TRANSF.COMPENS.FINANCEIRA-EXPLOR.RECURS.N	0001.00.100.000	6.855,57		
1721.33.00	TRANSFERÊNCIA DE RECURSOS SUS- FUNDO A FUNDO		2.799.843,03		
1721.33.01	PAB-FIXO - Piso de Atenção Básica	0010.10.300.009	220.460,81		
1721.33.02	Aperfeiçoamento do Sistema Unico de Saude - SUS	0010.10.300.017	43.938,38		
1721.33.03	PSF- Programa Saúde da Família	0010.10.300.011	81.175,05		
1721.33.04	ACS- Agente Comunitário de Saúde	0010.10.300.008	442.714,31		
1721.33.05	Prog de Qualif das Ações de Vigilância em Saúde (PQAVS)	0010.10.300.016	8.787,68		
1721.33.06	Piso Estratégico - Gerenciamento de Risco de VS (FNS)	0010.10.300.015	15.410,86		
1721.33.07	PISB - Prog. Incentivo a Saúde Bucal	0010.10.300.010	728.377,48		
1721.33.10	Núcleos de Apoio a Saúde - NASF	0010.10.300.001	219.691,89		
1721.33.16	Prog. de Melhoria do Acesso e da Qualidade - PMAQ	0010.10.300.005	209.146,68		
1721.33.17	Ações Estruturantes de Vigilância Sanitária - (FNS)	0010.10.300.013	46.232,62		
1721.33.18	Piso Fixo de Vigilância em Saúde (PFVS)	0010.10.300.002	51.369,59		
1721.33.19	Sev. de Atendimento Móvel de Urgência (SAMU 192) FNS	0010.10.300.003	144.172,81		
1721.33.20	CEO - Centro de Especialidades Odontológicas	0010.10.300.004	152.246,48		
1721.33.22	Compensação de Especificidades Regionais - CER	0010.10.300.007	406.917,71		
1721.33.23	Incentivo de Qualificação das Ações de Dengue	0010.10.300.014	2.178,57		
1721.33.25	Rede Viver Sem Limites - RDEF - CEO	0010.10.300.006	21.749,50		
1721.33.27	Programa de Assistência Farmacêutica Básica	0010.10.300.012	5.272,61		
1721.34.00	TRANSFERÊNCIA DE RECURSOS FNAS		450.031,23		
1721.34.02	Piso Fixo de Média Complexidade - MES	0003.03.400.001	66.786,33		
1721.34.03	Piso Fixo de Média Complexidade - PAEFI	0003.03.400.002	47.892,83		
1721.34.04	Piso Transição Média Complex. (Def)	0003.03.400.003	5.931,68		
1721.34.05	PBF - Piso Básico Fixo	0003.03.400.004	65.907,57		
1721.34.06	Piso Básico Variável III - Equipe Volante	0003.03.400.005	49.430,68		
1721.34.07	Piso Básico Variável - SCFV	0003.03.400.006	129.178,83		
1721.34.08	Índice de Gestão Descentralizado do Suas - IGDSUAS	0003.03.400.007	26.159,15		
1721.34.09	Índice de Gestão Descentralizado - IGDBF	0003.03.400.008	58.744,16		
1721.35.00	TRANSFERENCIA DE RECURSOS DO FUNDO NACIONAL DE D		649.198,11		
1721.35.01	TRANSFERÊNCIAS DO SALÁRIO-EDUCAÇÃO	0008.08.200.001	164.972,90		
1721.35.02	TRANSF.FNDE AO PROGRAMA DINHEIRO DIRETO NA ESCOLA	0008.08.200.002	22.518,42		
1721.35.03	TRANSF.FNDE PROGRAMA NACIONAL DE ALIMENTAÇÃO-PNA	0008.08.200.003	198.706,93		
1721.35.04	TRANSF.FNDE PROGRAMA NACIONAL TRANSPORTE ESC	0008.08.200.004	48.534,53		
1721.35.99	OUTRAS TRANSF.FUNDO NAC.DESENV.EDUCAÇÃO-FNDE	0008.08.200.005	27.152,62		
1721.35.99	OUTRAS TRANSF.FUNDO NAC.DESENV.EDUCAÇÃO-FNDE	0008.08.200.006	187.312,71		
1721.36.00	TRANSF.FINANCEIRA DO ICMS - DESONERAÇÃO - L.C. Nº 87/9	0001.00.100.000	2.905,84		
1721.99.00	OUTRAS TRANSFERÊNCIAS DA UNIAO		392.963,63		
1721.99.01	AFM - Apoio Financeira aos Municípios	0001.00.100.000	392.963,63		
1722.00.00	TRANSFERENCIAS DOS ESTADOS		2.159.838,88		
1722.01.00	PARTICIPACAO NA RECEITA DOS ESTADOS		1.862.510,63		
1722.01.01	COTA-PARTE DO ICMS	0001.00.100.000	1.688.525,29		
1722.01.02	COTA-PARTE DO IPVA	0001.00.100.000	128.403,19		
1722.01.04	COTA-PARTE DO IPI SOBRE EXPORTAÇÃO	0001.00.100.000	463,59		
1722.01.13	COTA-PARTE DA CONTRIB.INTERVENÇÃO NO DOMÍNIO ECON	0001.00.100.000	7.155,80		
1722.01.99	OUTRAS PARTICIPAÇÕES NA RECEITA DOS ESTADOS	0008.08.200.007	37.962,76		
1722.33.00	TRANSF.RECUR.ESTADO P/PROGR. SAÚDE-REPASSE FUNDO	0010.10.300.000	297.328,25		
1724.00.00	TRANSFERENCIAS MULTIGOVERNAMENTAIS		7.211.119,28		
1724.01.00	TRANSF.RECURSOS DO FUNDO DE MANUTENÇÃO E DESENV	0009.09.230.000	6.079.220,79		



PREFEITURA MUN.DE ELESBAO VELOSO

Praça José Martins, 41 - Verme lha - CNPJ:06.554.844/0001-60

Anexo 02

Página 3

Orçamento Programa - Exercício de 2015

RECEITAS SEGUNDOS AS CATEGORIAS ECONOMICAS

Lei: 629, Data: 23/12/2013

Código	Especificação	F.R.-C.A.	Desdobramento	SubCategoria Fonte	Categoria Econômica
1724.02.00	TRANSF RECUR.COMPLEMENTAÇÃO DA UNIAO - FUNDEB	0009.09.230.000	1.131.898,49		
1760.00.00	TRANSFERENCIAS DE CONVENIOS			149.788,84	
1761.00.00	TRANSFERENCIAS DE CONVENIOS DA UNIAO E DE SUAS EN.		124.894,42		
1761.99.00	OUTRAS TRANSFERÊNCIAS DE CONVENIOS DA UNIAO	0005.05.110.000	124.894,42		
1762.00.00	TRANSFERENCIAS DOS ESTADOS E DE SUAS ENTIDADES		24.894,42		
1762.99.00	OUTRAS TRANSFERÊNCIAS DE CONVENIOS DO ESTADO	0002.02.110.000	24.894,42		
1900.00.00	OUTRAS RECEITAS CORRENTES			23.564,02	
1910.00.00	MULTAS E JUROS DE MORA			75,74	
1919.00.00	MULTAS DE OUTRAS ORIGENS		75,74		
1919.99.00	OUTRAS MULTAS	0001.00.100.000	75,74		
1930.00.00	RECEITA DA DIVIDA ATIVA			17.124,90	
1931.00.00	RECEITA DA DIVIDA ATIVA TRIBUTARIA		17.124,90		
1931.11.00	RECEITA DA DIVIDA ATIVA DO IPTU	0001.00.100.000	16.876,45		
1931.99.00	RECEITA DA DIVIDA ATIVA DE OUTROS TRIBUTOS		248,45		
1931.99.01	RECEITA DA DIVIDA ATIVA DE OUTROS TRIBUTOS - PRINCIP.	0001.00.100.000	248,45		
1990.00.00	RECEITAS CORRENTES DIVERSAS			6.363,38	
1990.99.00	OUTRAS RECEITAS	0001.00.100.000	6.363,38		
2000.00.00	RECEITAS DE CAPITAL				1.865.127,78
2200.00.00	ALIENACAO DE BENS			45.724,93	
2210.00.00	ALIENACAO DE BENS MOVEIS			45.724,93	
2219.00.00	ALIENACAO DE OUTROS BENS MOVEIS		45.724,93		
2219.00.00	ALIENACAO DE OUTROS BENS MOVEIS	0001.00.130.000	45.724,93		
2400.00.00	TRANSFERENCIAS DE CAPITAL			1.819.402,85	
2470.00.00	TRANSFERENCIAS DE CONVENIOS			1.819.402,85	
2471.00.00	TRANSFERENCIAS DE CONVENIOS DA UNIAO E DE SUAS EN.		1.362.891,01		
2471.01.00	TRANSF.CONVENIOS DA UNIAO PARA O SUS		883.337,15		
2471.01.01	Programa de Requalificação de UBS - Construção	0010.10.300.018	438.668,58		
2471.01.02	Prog. de Financiamento Ações de Aliment. e Nutrição (VAN)	0010.10.300.020	6.000,00		
2471.01.03	Incentivo Const. da Academia da Saúde - Ampliada	0010.10.300.019	438.668,57		
2471.02.00	TRANSF.CONVENIOS DA UNIAO DESTINADAS PROGRAMAS D	0008.08.210.000	281.363,38		
2471.99.00	OUTRAS TRANSFERÊNCIAS DE CONVENIOS DA UNIAO		198.190,48		
2471.99.01	Convênio Const.Unid.Habitacionais	0005.05.110.000	16.102,50		
2471.99.02	Demais Transf. de Conv. da União	0005.05.110.000	182.087,98		
2472.00.00	TRANSFERENCIAS DE CONVENIOS DOS ESTADOS E DE SUA:		456.511,84		
2472.01.00	TRANSFERÊNCIAS DE CONVENIOS DOS ESTADOS P/O SUS	0010.10.310.000	7.694,52		
2472.02.00	TRANSF.CONV.ESTADOS DESTINADAS A PROGRAMA DE EDU	0008.08.210.000	59.756,58		
2472.99.00	OUTRAS TRANSFERÊNCIAS DE CONVENIOS DOS ESTADOS		389.060,74		
2472.99.02	Demais Transf. de Convênios dos Estados	0002.02.110.000	389.060,74		
9000.00.00	DEDUÇÕES DO FUNDEB				-2.467.334,46
9500.00.00	DEDUÇÕES DO FUNDEB			-2.467.334,46	
9510.00.00	DEDUÇÕES DO FUNDEB			-2.467.334,46	
9510.00.00	DEDUÇÕES DO FUNDEB	0001.00.100.000	-2.467.334,46		
Total das Receitas (exceto Intra-Orçamentárias)					24.877.412,05

Total Geral das Receitas	24.877.412,05
---------------------------------	----------------------

JOSÉ RONALDO GOMES BARBOSA
PREFEITO
337.966.103-15

JOSÉ EVERARDO BEZERRA LIMA
SECRETÁRIO DE FINANÇAS
131.816.963-15

JCFROTA ASSESSORIA CONTABIL
EMPRESA CONTABIL
41.525.783/0001-04

PREFEITURA MUN.DE ELESBAO VELOSO

Praça José Martins,41-Vermelha - CNPJ:06.554.844/0001-60

Orçamento Programa - Exercício de 2015

Anexo 02

Orçamentario

Página 1

NATUREZA DA DESPESA - CONSOLIDAÇÃO GERAL

Lei: 629, Data: 23/12/2013

Código	Especificação	Elemento	Modalidade	Grupo	Categoria Econômica
30.00.00	DESPESAS CORRENTES				21.283.672,53
31.00.00	PESSOAL E ENCARGOS SOCIAIS			13.040.016,25	
31.90.00	APLICAÇÕES DIRETAS		12.858.726,25		
31.90.01	APOSENTADORIAS, RESERVA REMUNERADA E REFORMAS	500,00			
31.90.04	CONTRATAÇÃO POR TEMPO DETERMINADO	117.030,39			
31.90.11	VENCIMENTOS E VANTAGENS FIXAS - PESSOAL CIVIL	9.420.406,38			
31.90.13	OBRIGAÇÕES PATRONAIS	2.027.550,48			
31.90.16	OUTRAS DESPESAS VARIÁVEIS - PESSOAL CIVIL	1.000,00			
31.90.91	SENTENÇAS JUDICIAIS	753.247,00			
31.90.92	DESPESAS DE EXERCÍCIOS ANTERIORES	530.720,00			
31.90.94	INDENIZAÇÕES TRABALHISTAS - INTRA-ORÇAMENTÁRIO	8.272,00			
31.95.00	Aplicação Direta à conta de recursos de que tratam os §§ 1º		181.290,00		
31.95.92	DESPESAS DE EXERCÍCIOS ANTERIORES	181.290,00			
32.00.00	JUROS E ENCARGOS DA DÍVIDA			27.447,00	
32.90.00	APLICAÇÕES DIRETAS		27.447,00		
32.90.21	JUROS SOBRE A DÍVIDA POR CONTRATO	27.447,00			
33.00.00	OUTRAS DESPESAS CORRENTES			8.216.209,28	
33.50.00	TRANSFERÊNCIAS A INSTITUIÇÕES PRIVADAS SEM FINS LUCRATIVOS		47.440,00		
33.50.41	CONTRIBUIÇÕES	42.740,00			
33.50.43	SUBVENÇÕES SOCIAIS	4.700,00			
33.90.00	APLICAÇÕES DIRETAS		8.188.519,28		
33.90.04	CONTRATAÇÃO POR TEMPO DETERMINADO	51.471,00			
33.90.14	DIÁRIAS - PESSOAL CIVIL	159.281,00			
33.90.19	AUXÍLIO FARDAMENTO	1.567,00			
33.90.30	MATERIAL DE CONSUMO	2.430.292,70			
33.90.31	PREMIAÇÕES CULTURAIS, ARTÍSTICAS, CIENTÍFICAS, DESPORTIVAS E	68.262,00			
33.90.32	MATERIAL, BEM OU SERVIÇO PARA DISTRIBUIÇÃO GRATUITA	14.398,00			
33.90.33	PASSAGENS E DESPESAS COM LOCOMOÇÃO	1.290.198,00			
33.90.35	SERVIÇOS DE CONSULTORIA	204.660,00			
33.90.36	OUTROS SERVIÇOS DE TERCEIROS - PESSOA FÍSICA	1.688.774,78			
33.90.38	ARRENDAMENTO MERCANTIL	500,00			
33.90.39	OUTROS SERVIÇOS DE TERCEIROS - PESSOA JURÍDICA	1.614.506,80			
33.90.47	OBRIGAÇÕES TRIBUTÁRIAS E CONTRIBUTIVAS	283.285,00			
33.90.48	OUTROS AUXÍLIOS FINANCEIROS A PESSOA FÍSICA	12.500,00			
33.90.49	AUXÍLIO TRANSPORTE	500,00			
33.90.91	SENTENÇAS JUDICIAIS	1.000,00			
33.90.92	DESPESAS DE EXERCÍCIOS ANTERIORES	104.565,00			
33.90.93	INDENIZAÇÕES E RESTITUIÇÕES	262.758,00			
33.95.00	Aplicação Direta à conta de recursos de que tratam os §§ 1º		250,00		
33.95.92	DESPESAS DE EXERCÍCIOS ANTERIORES	250,00			
40.00.00	DESPESAS DE CAPITAL				3.587.239,52
44.00.00	INVESTIMENTOS			3.474.339,52	
44.90.00	APLICAÇÕES DIRETAS		3.474.339,52		
44.90.30	MATERIAL DE CONSUMO	74.871,00			
44.90.33	PASSAGENS E DESPESAS COM LOCOMOÇÃO	500,00			
44.90.36	OUTROS SERVIÇOS DE TERCEIROS - PESSOA FÍSICA	155.107,00			
44.90.39	OUTROS SERVIÇOS DE TERCEIROS - PESSOA JURÍDICA	454.890,00			
44.90.51	OBRAS E INSTALAÇÕES	2.063.556,75			
44.90.52	EQUIPAMENTOS E MATERIAL PERMANENTE	713.914,77			
44.90.93	INDENIZAÇÕES E RESTITUIÇÕES	11.500,00			
45.00.00	INVERSÕES FINANCEIRAS			4.000,00	
45.90.00	APLICAÇÕES DIRETAS		4.000,00		
45.90.61	AQUISIÇÃO DE IMÓVEIS	4.000,00			
46.00.00	AMORTIZAÇÃO DA DÍVIDA			108.900,00	
46.90.00	APLICAÇÕES DIRETAS		108.900,00		
46.90.71	PRINCIPAL DA DÍVIDA CONTRATUAL RESGATADA	108.900,00			
90.00.00	RESERVA DE CONTINGÊNCIA				6.500,00
99.00.00	RESERVA DE CONTINGÊNCIA			6.500,00	
99.99.00	Reserva de Contingência		6.500,00		
99.99.99	RESERVA DE CONTINGÊNCIA	6.500,00			



PREFEITURA MUN.DE ELESBAO VELOSO

Praça José Martins,41-Vermelha - CNPJ:06.554.844/0001-60

Orçamento Programa - Exercício de 2015

Anexo 02

Página 2

Orcamentario

NATUREZA DA DESPESA - CONSOLIDAÇÃO GERAL

Lei: 629, Data: 23/12/2013

Código	Especificação	Elemento	Modalidade	Grupo	Categoria Econômica
TOTAL					24.877.412,05

JOSÉ RONALDO GOMES BARBOSA
PREFEITO
337.966.103-15

JOSÉ EVERARDO BEZERRA LIMA
SECRETÁRIO DE FINANÇAS
131.816.963-15

JCFROTA ASSESSORIA CONTABIL
EMPRESA CONTABIL
41.525.783/0001-04



PREFEITURA MUN.DE ELESBAO VELOSO

Praça José Martins,41-Vermelha - CNPJ:06.554.844/0001-60

Anexo 02

Página 1

Orçamento Programa - Exercício de 2015

NATUREZA DA DESPESA POR ORGÃO E UNIDADE

Lei: 629, Data: 23/12/2013

PODER	01 PODER LEGISLATIVO					
ORGÃO	01 CÂMARA MUNICIPAL					
UNIDADE	00 CÂMARA MUNICIPAL					
Código	Especificação	F.R.-C.A.	Elemento	Modalidade	Grupo	Categoria Econômica
3.0.00.00	DESPESAS CORRENTES					839.044,00
3.1.00.00	PESSOAL E ENCARGOS SOCIAIS				614.000,00	
3.1.90.00	APLICAÇÕES DIRETAS			614.000,00		
3.1.90.11	VENCIMENTOS E VANTAGENS FIXAS - PESSOAL CIVIL	0.001.00.000.000	510.000,00			
3.1.90.13	OBRIGAÇÕES PATRONAIS	0.001.00.000.000	100.000,00			
3.1.90.16	OUTRAS DESPESAS VARIÁVEIS - PESSOAL CIVIL	0.001.00.000.000	1.000,00			
3.1.90.91	SENTENÇAS JUDICIAIS	0.001.00.000.000	1.000,00			
3.1.90.92	DESPESAS DE EXERCÍCIOS ANTERIORES	0.001.00.000.000	1.000,00			
3.1.90.94	INDENIZAÇÕES TRABALHISTAS - INTRA-ORÇAMENTÁRIO	0.001.00.000.000	1.000,00			
3.2.00.00	JUROS E ENCARGOS DA DÍVIDA				2.000,00	
3.2.90.00	APLICAÇÕES DIRETAS			2.000,00		
3.2.90.21	JUROS SOBRE A DÍVIDA POR CONTRATO	0.001.00.000.000	2.000,00			
3.3.00.00	OUTRAS DESPESAS CORRENTES				223.044,00	
3.3.50.00	TRANSFERÊNCIAS A INSTITUIÇÕES PRIVADAS SEM FINS LUCR			11.000,00		
3.3.50.41	CONTRIBUIÇÕES	0.001.00.000.000	9.500,00			
3.3.50.43	SUBVENÇÕES SOCIAIS	0.001.00.000.000	1.500,00			
3.3.90.00	APLICAÇÕES DIRETAS			212.044,00		
3.3.90.14	DIÁRIAS - PESSOAL CIVIL	0.001.00.000.000	21.000,00			
3.3.90.30	MATERIAL DE CONSUMO	0.001.00.000.000	30.000,00			
3.3.90.31	PREMIAÇÕES CULTURAIS, ARTÍSTICAS, CIENTÍFICAS, DESP	0.001.00.000.000	3.000,00			
3.3.90.32	MATERIAL, BEM OU SERVIÇO PARA DISTRIBUIÇÃO GRATUIT	0.001.00.000.000	1.000,00			
3.3.90.33	PASSAGENS E DESPESAS COM LOCOMOÇÃO	0.001.00.000.000	3.500,00			
3.3.90.35	SERVIÇOS DE CONSULTORIA	0.001.00.000.000	80.500,00			
3.3.90.36	OUTROS SERVIÇOS DE TERCEIROS - PESSOA FÍSICA	0.001.00.000.000	16.022,00			
3.3.90.39	OUTROS SERVIÇOS DE TERCEIROS - PESSOA JURÍDICA	0.001.00.000.000	34.522,00			
3.3.90.47	OBRIGAÇÕES TRIBUTÁRIAS E CONTRIBUTIVAS	0.001.00.000.000	3.000,00			
3.3.90.92	DESPESAS DE EXERCÍCIOS ANTERIORES	0.001.00.000.000	1.000,00			
3.3.90.93	INDENIZAÇÕES E RESTITUIÇÕES	0.001.00.000.000	18.500,00			
4.0.00.00	DESPESAS DE CAPITAL					41.956,00
4.4.00.00	INVESTIMENTOS				31.956,00	
4.4.90.00	APLICAÇÕES DIRETAS			31.956,00		
4.4.90.51	OBRA E INSTALAÇÕES	0.001.00.000.000	26.956,00			
4.4.90.52	EQUIPAMENTOS E MATERIAL PERMANENTE	0.001.00.000.000	5.000,00			
4.6.00.00	AMORTIZAÇÃO DA DÍVIDA				10.000,00	
4.6.90.00	APLICAÇÕES DIRETAS			10.000,00		
4.6.90.71	PRINCIPAL DA DÍVIDA CONTRATUAL RESGATADA	0.001.00.000.000	10.000,00			
TOTAL						881.000,00

**PREFEITURA MUN.DE ELESBAO VELOSO**

Praça José Martins,41-Vermelha - CNPJ:06.554.844/0001-60

Orçamento Programa - Exercício de 2015

NATUREZA DA DESPESA POR ORGÃO E UNIDADE

Anexo 02

Página 2

Lei: 629, Data: 23/12/2013

Código	Especificação	F.R.-C.A.	Elemento	Modalidade	Grupo	Categoria Econômica
PODER	02 PODER EXECUTIVO					
ORGÃO	01 ASSESSORIA ADMINISTRATIVA					
UNIDADE	00 ASSESSORIA ADMINISTRATIVA					
3.0.00.00	DESPESAS CORRENTES					2.500,00
3.3.00.00	OUTRAS DESPESAS CORRENTES				2.500,00	
3.3.90.00	APLICAÇÕES DIRETAS			2.500,00		
3.3.90.30	MATERIAL DE CONSUMO	0.001.00.000.000	500,00			
3.3.90.35	SERVIÇOS DE CONSULTORIA	0.001.00.000.000	1.000,00			
3.3.90.36	OUTROS SERVIÇOS DE TERCEIROS - PESSOA FÍSICA	0.001.00.000.000	500,00			
3.3.90.39	OUTROS SERVIÇOS DE TERCEIROS - PESSOA JURÍDICA	0.001.00.000.000	500,00			
4.0.00.00	DESPESAS DE CAPITAL					11.500,00
4.4.00.00	INVESTIMENTOS				11.500,00	
4.4.90.00	APLICAÇÕES DIRETAS			11.500,00		
4.4.90.93	INDENIZAÇÕES E RESTITUIÇÕES	0.001.00.000.000	11.500,00			
TOTAL						14.000,00

**PREFEITURA MUN.DE ELESBAO VELOSO**

Praça José Martins,41-Vermelha - CNPJ:06.554.844/0001-60

Orçamento Programa - Exercício de 2015

NATUREZA DA DESPESA POR ORGÃO E UNIDADE

Anexo 02

Página 3

Lei: 629, Data: 23/12/2013

Código	Especificação	F.R.-C.A.	Elemento	Modalidade	Grupo	Categoria Econômica
PODER	02 PODER EXECUTIVO					
ORGÃO	02 ASSESSORIA DE COMUNICAÇÃO SOCIAL					
UNIDADE	00 ASSESSORIA DE COMUNICAÇÃO SOCIAL					
3.0.00.00	DESPESAS CORRENTES					62.259,00
3.3.00.00	OUTRAS DESPESAS CORRENTES				62.259,00	
3.3.90.00	APLICAÇÕES DIRETAS			62.259,00		
3.3.90.30	MATERIAL DE CONSUMO	0.001.00.000.000	1.000,00			
3.3.90.31	PREMIAÇÕES CULTURAIS, ARTÍSTICAS, CIENTÍFICAS, DESP	0.001.00.000.000	1.000,00			
3.3.90.32	MATERIAL, BEM OU SERVIÇO PARA DISTRIBUIÇÃO GRATUIT	0.001.00.000.000	500,00			
3.3.90.33	PASSAGENS E DESPESAS COM LOCOMOÇÃO	0.001.00.000.000	300,00			
3.3.90.36	OUTROS SERVIÇOS DE TERCEIROS - PESSOA FÍSICA	0.001.00.000.000	1.000,00			
3.3.90.39	OUTROS SERVIÇOS DE TERCEIROS - PESSOA JURÍDICA	0.001.00.000.000	58.459,00			
TOTAL						62.259,00



PREFEITURA MUN.DE ELESBAO VELOSO

Praça José Martins,41-Vermelha - CNPJ:06.554.844/0001-60

Anexo 02

Página 4

Orçamento Programa - Exercício de 2015

NATUREZA DA DESPESA POR ORGÃO E UNIDADE

Lei: 629, Data: 23/12/2013

PODER 02 PODER EXECUTIVO ORGÃO 03 ASSESSORIA DE GABINETE UNIDADE 00 ASSESSORIA DE GABINETE						
Código	Especificação	F.R.-C.A.	Elemento	Modalidade	Grupo	Categoria Econômica
3.0.00.00	DESPESAS CORRENTES					579.520,18
3.1.00.00	PESSOAL E ENCARGOS SOCIAIS				430.136,00	
3.1.90.00	APLICAÇÕES DIRETAS			430.136,00		
3.1.90.11	VENCIMENTOS E VANTAGENS FIXAS - PESSOAL CIVIL	0.001.00.000.000	329.160,00			
3.1.90.13	OBRIGAÇÕES PATRONAIS	0.001.00.000.000	69.124,00			
3.1.90.91	SENTENÇAS JUDICIAIS	0.001.00.000.000	500,00			
3.1.90.92	DESPESAS DE EXERCÍCIOS ANTERIORES	0.001.00.000.000	30.852,00			
3.1.90.94	INDENIZAÇÕES TRABALHISTAS - INTRA-ORÇAMENTÁRIO	0.001.00.000.000	500,00			
3.3.00.00	OUTRAS DESPESAS CORRENTES				149.384,18	
3.3.50.00	TRANSFERÊNCIAS A INSTITUIÇÕES PRIVADAS SEM FINS LUCRATIVAS			30.218,00		
3.3.50.41	CONTRIBUIÇÕES	0.001.00.000.000	30.218,00			
3.3.90.00	APLICAÇÕES DIRETAS			119.166,18		
3.3.90.14	DIÁRIAS - PESSOAL CIVIL	0.001.00.000.000	32.560,00			
3.3.90.30	MATERIAL DE CONSUMO	0.001.00.000.000	40.694,18			
3.3.90.31	PREMIAÇÕES CULTURAIS, ARTÍSTICAS, CIENTÍFICAS, DESPORTIVAS	0.001.00.000.000	8.544,00			
3.3.90.36	OUTROS SERVIÇOS DE TERCEIROS - PESSOA FÍSICA	0.001.00.000.000	500,00			
3.3.90.39	OUTROS SERVIÇOS DE TERCEIROS - PESSOA JURÍDICA	0.001.00.000.000	36.368,00			
3.3.90.92	DESPESAS DE EXERCÍCIOS ANTERIORES	0.001.00.000.000	500,00			
4.0.00.00	DESPESAS DE CAPITAL					27.128,00
4.4.00.00	INVESTIMENTOS				27.128,00	
4.4.90.00	APLICAÇÕES DIRETAS			27.128,00		
4.4.90.52	EQUIPAMENTOS E MATERIAL PERMANENTE	0.001.00.000.000	27.128,00			
TOTAL						606.648,18



PREFEITURA MUN.DE ELESBAO VELOSO

Praça José Martins,41-Vermelha - CNPJ:06.554.844/0001-60

Anexo 02

Página 5

Orçamento Programa - Exercício de 2015

NATUREZA DA DESPESA POR ORGÃO E UNIDADE

Lei: 629, Data: 23/12/2013

PODER 02 PODER EXECUTIVO ORGÃO 04 ASSESSORIA TÉCNICA UNIDADE 00 ASSESSORIA TÉCNICA						
Código	Especificação	F.R.-C.A.	Elemento	Modalidade	Grupo	Categoria Econômica
3.0.00.00	DESPESAS CORRENTES					65.058,00
3.1.00.00	PESSOAL E ENCARGOS SOCIAIS				7.446,00	
3.1.90.00	APLICAÇÕES DIRETAS			7.446,00		
3.1.90.04	CONTRATAÇÃO POR TEMPO DETERMINADO	0.001.00.000.000	400,00			
3.1.90.11	VENCIMENTOS E VANTAGENS FIXAS - PESSOAL CIVIL	0.001.00.000.000	4.927,00			
3.1.90.13	OBRIGAÇÕES PATRONAIS	0.001.00.000.000	1.119,00			
3.1.90.92	DESPESAS DE EXERCÍCIOS ANTERIORES	0.001.00.000.000	500,00			
3.1.90.94	INDENIZAÇÕES TRABALHISTAS - INTRA-ORÇAMENTÁRIO	0.001.00.000.000	500,00			
3.3.00.00	OUTRAS DESPESAS CORRENTES				57.612,00	
3.3.90.00	APLICAÇÕES DIRETAS			57.612,00		
3.3.90.30	MATERIAL DE CONSUMO	0.001.00.000.000	500,00			
3.3.90.35	SERVIÇOS DE CONSULTORIA	0.001.00.000.000	45.240,00			
3.3.90.36	OUTROS SERVIÇOS DE TERCEIROS - PESSOA FÍSICA	0.001.00.000.000	10.350,00			
3.3.90.39	OUTROS SERVIÇOS DE TERCEIROS - PESSOA JURÍDICA	0.001.00.000.000	1.000,00			
3.3.90.92	DESPESAS DE EXERCÍCIOS ANTERIORES	0.001.00.000.000	522,00			
TOTAL						65.058,00



PREFEITURA MUN.DE ELESBAO VELOSO
Praça José Martins,41-Vermelha - CNPJ:06.554.844/0001-60
Orçamento Programa - Exercício de 2015
NATUREZA DA DESPESA POR ORGÃO E UNIDADE

Anexo 02
Página 6

Lei: 629, Data: 23/12/2013

PODER 02 PODER EXECUTIVO						
ORGÃO 05 SEC. MUN.DE PLANEJ. E CONTROLADORIA GERAL						
UNIDADE 00 SEC.MUN.DE PLANEJ.E CONTROLADORIA GERAL						
Código	Especificação	F.R.-C.A.	Elemento	Modalidade	Grupo	Categoria Econômica
3.0.00.00	DESPESAS CORRENTES					103.504,00
3.1.00.00	PESSOAL E ENCARGOS SOCIAIS				93.504,00	
3.1.90.00	APLICAÇÕES DIRETAS			93.504,00		
3.1.90.04	CONTRATAÇÃO POR TEMPO DETERMINADO	0.001.00.000.000	2.000,00			
3.1.90.11	VENCIMENTOS E VANTAGENS FIXAS - PESSOAL CIVIL	0.001.00.000.000	69.478,00			
3.1.90.13	OBRIGAÇÕES PATRONAIS	0.001.00.000.000	15.011,00			
3.1.90.92	DESPESAS DE EXERCÍCIOS ANTERIORES	0.001.00.000.000	6.015,00			
3.1.90.94	INDENIZAÇÕES TRABALHISTAS - INTRA-ORÇAMENTÁRIO	0.001.00.000.000	1.000,00			
3.3.00.00	OUTRAS DESPESAS CORRENTES				10.000,00	
3.3.90.00	APLICAÇÕES DIRETAS			10.000,00		
3.3.90.30	MATERIAL DE CONSUMO	0.001.00.000.000	2.000,00			
3.3.90.33	PASSAGENS E DESPESAS COM LOCOMOÇÃO	0.001.00.000.000	500,00			
3.3.90.35	SERVIÇOS DE CONSULTORIA	0.001.00.000.000	1.500,00			
3.3.90.36	OUTROS SERVIÇOS DE TERCEIROS - PESSOA FÍSICA	0.001.00.000.000	3.000,00			
3.3.90.39	OUTROS SERVIÇOS DE TERCEIROS - PESSOA JURÍDICA	0.001.00.000.000	2.000,00			
3.3.90.92	DESPESAS DE EXERCÍCIOS ANTERIORES	0.001.00.000.000	1.000,00			
4.0.00.00	DESPESAS DE CAPITAL					68.500,00
4.4.00.00	INVESTIMENTOS				68.500,00	
4.4.90.00	APLICAÇÕES DIRETAS			68.500,00		
4.4.90.52	EQUIPAMENTOS E MATERIAL PERMANENTE	0.001.00.000.000	68.500,00			
TOTAL						172.004,00



PREFEITURA MUN.DE ELESBAO VELOSO
Praça José Martins,41-Vermelha - CNPJ:06.554.844/0001-60
Orçamento Programa - Exercício de 2015
NATUREZA DA DESPESA POR ORGÃO E UNIDADE

Anexo 02
Página 7

Lei: 629, Data: 23/12/2013

PODER 02 PODER EXECUTIVO						
ORGÃO 06 SECRETARIA MUNICIPAL DE ADMINISTRAÇÃO						
UNIDADE 00 SECRETARIA MUNICIPAL DE ADMINISTRAÇÃO						
Código	Especificação	F.R.-C.A.	Elemento	Modalidade	Grupo	Categoria Econômica
3.0.00.00	DESPESAS CORRENTES					439.069,23
3.1.00.00	PESSOAL E ENCARGOS SOCIAIS				313.737,00	
3.1.90.00	APLICAÇÕES DIRETAS			313.737,00		
3.1.90.11	VENCIMENTOS E VANTAGENS FIXAS - PESSOAL CIVIL	0.001.00.000.000	147.314,00			
3.1.90.13	OBRIGAÇÕES PATRONAIS	0.001.00.000.000	31.000,00			
3.1.90.91	SENTENÇAS JUDICIAIS	0.001.00.000.000	92.799,00			
3.1.90.92	DESPESAS DE EXERCÍCIOS ANTERIORES	0.001.00.000.000	42.124,00			
3.1.90.94	INDENIZAÇÕES TRABALHISTAS - INTRA-ORÇAMENTÁRIO	0.001.00.000.000	500,00			
3.3.00.00	OUTRAS DESPESAS CORRENTES				125.332,23	
3.3.50.00	TRANSFERÊNCIAS A INSTITUIÇÕES PRIVADAS SEM FINS LUCRATIVOS			500,00		
3.3.50.41	CONTRIBUIÇÕES	0.001.00.000.000	500,00			
3.3.90.00	APLICAÇÕES DIRETAS			124.832,23		
3.3.90.14	DIÁRIAS - PESSOAL CIVIL	0.001.00.000.000	13.493,00			
3.3.90.30	MATERIAL DE CONSUMO	0.001.00.000.000	1.500,00			
3.3.90.30	MATERIAL DE CONSUMO	0.001.94.100.000	15.178,20			
3.3.90.31	PREMIAÇÕES CULTURAIS, ARTÍSTICAS, CIENTÍFICAS, DESPORTIVAS	0.001.00.000.000	500,00			
3.3.90.33	PASSAGENS E DESPESAS COM LOCOMOÇÃO	0.001.00.000.000	500,00			
3.3.90.35	SERVIÇOS DE CONSULTORIA	0.001.00.000.000	1.000,00			
3.3.90.36	OUTROS SERVIÇOS DE TERCEIROS - PESSOA FÍSICA	0.001.00.000.000	4.680,00			
3.3.90.36	OUTROS SERVIÇOS DE TERCEIROS - PESSOA FÍSICA	0.001.94.100.000	16.421,03			
3.3.90.38	ARRENDAMENTO MERCANTIL	0.001.00.000.000	500,00			
3.3.90.39	OUTROS SERVIÇOS DE TERCEIROS - PESSOA JURÍDICA	0.001.00.000.000	37.344,00			
3.3.90.47	OBRIGAÇÕES TRIBUTÁRIAS E CONTRIBUTIVAS	0.001.00.000.000	32.016,00			
3.3.90.91	SENTENÇAS JUDICIAIS	0.001.00.000.000	1.000,00			
3.3.90.92	DESPESAS DE EXERCÍCIOS ANTERIORES	0.001.00.000.000	700,00			
4.0.00.00	DESPESAS DE CAPITAL					3.460,00
4.4.00.00	INVESTIMENTOS				3.460,00	
4.4.90.00	APLICAÇÕES DIRETAS			3.460,00		
4.4.90.30	MATERIAL DE CONSUMO	0.001.00.000.000	1.000,00			
4.4.90.36	OUTROS SERVIÇOS DE TERCEIROS - PESSOA FÍSICA	0.001.00.000.000	700,00			
4.4.90.39	OUTROS SERVIÇOS DE TERCEIROS - PESSOA JURÍDICA	0.001.00.000.000	500,00			
4.4.90.52	EQUIPAMENTOS E MATERIAL PERMANENTE	0.001.00.000.000	1.260,00			
TOTAL						442.529,23



PREFEITURA MUN.DE ELESBAO VELOSO
Praça José Martins,41-Vermelha - CNPJ:06.554.844/0001-60
Orçamento Programa - Exercício de 2015
NATUREZA DA DESPESA POR ORGÃO E UNIDADE

Anexo 02
Página 8

Lei: 629, Data: 23/12/2013

Código	Especificação	F.R.-C.A.	Elemento	Modalidade	Grupo	Categoria Econômica
PODER	02 PODER EXECUTIVO					
ORGÃO	07 SECRETARIA MUNICIPAL DE ASSISTENCIA SOCIAL					
UNIDADE	00 SECRETARIA MUNICIPAL DE ASSISTÊNCIA SOCIAL					
3.0.00.00	DESPESAS CORRENTES					231.556,40
3.1.00.00	PESSOAL E ENCARGOS SOCIAIS				151.869,00	
3.1.90.00	APLICAÇÕES DIRETAS			151.869,00		
3.1.90.04	CONTRATAÇÃO POR TEMPO DETERMINADO	0.001.00.000.000	500,00			
3.1.90.11	VENCIMENTOS E VANTAGENS FIXAS - PESSOAL CIVIL	0.001.00.000.000	111.092,00			
3.1.90.13	OBRIGAÇÕES PATRONAIS	0.001.00.000.000	23.435,00			
3.1.90.92	DESPESAS DE EXERCÍCIOS ANTERIORES	0.001.00.000.000	16.342,00			
3.1.90.94	INDENIZAÇÕES TRABALHISTAS - INTRA-ORÇAMENTÁRIO	0.001.00.000.000	500,00			
3.3.00.00	OUTRAS DESPESAS CORRENTES				79.687,40	
3.3.90.00	APLICAÇÕES DIRETAS			79.687,40		
3.3.90.14	DIÁRIAS - PESSOAL CIVIL	0.001.00.000.000	1.000,00			
3.3.90.30	MATERIAL DE CONSUMO	0.001.00.000.000	4.666,40			
3.3.90.32	MATERIAL, BEM OU SERVIÇO PARA DISTRIBUIÇÃO GRATUIT	0.001.00.000.000	3.540,00			
3.3.90.33	PASSAGENS E DESPESAS COM LOCOMOÇÃO	0.001.00.000.000	4.000,00			
3.3.90.35	SERVIÇOS DE CONSULTORIA	0.001.00.000.000	1.500,00			
3.3.90.36	OUTROS SERVIÇOS DE TERCEIROS - PESSOA FÍSICA	0.001.00.000.000	57.220,00			
3.3.90.39	OUTROS SERVIÇOS DE TERCEIROS - PESSOA JURÍDICA	0.001.00.000.000	3.761,00			
3.3.90.47	OBRIGAÇÕES TRIBUTÁRIAS E CONTRIBUTIVAS	0.001.00.000.000	500,00			
3.3.90.48	OUTROS AUXÍLIOS FINANCEIROS A PESSOA FÍSICA	0.001.00.000.000	3.500,00			
4.0.00.00	DESPESAS DE CAPITAL					2.500,00
4.4.00.00	INVESTIMENTOS				2.500,00	
4.4.90.00	APLICAÇÕES DIRETAS			2.500,00		
4.4.90.52	EQUIPAMENTOS E MATERIAL PERMANENTE	0.001.00.000.000	2.500,00			
TOTAL						234.056,40



PREFEITURA MUN.DE ELESBAO VELOSO
Praça José Martins,41-Vermelha - CNPJ:06.554.844/0001-60
Orçamento Programa - Exercício de 2015
NATUREZA DA DESPESA POR ORGÃO E UNIDADE

Anexo 02
Página 9

Lei: 629, Data: 23/12/2013

Código	Especificação	F.R.-C.A.	Elemento	Modalidade	Grupo	Categoria Econômica
PODER	02 PODER EXECUTIVO					
ORGÃO	07 SECRETARIA MUNICIPAL DE ASSISTENCIA SOCIAL					
UNIDADE	01 FUNDO MUN.DOS DIREITOS DA CRIANÇA E DO ADOLESCENTE					
3.0.00.00	DESPESAS CORRENTES					85.392,94
3.1.00.00	PESSOAL E ENCARGOS SOCIAIS				19.772,00	
3.1.90.00	APLICAÇÕES DIRETAS			19.772,00		
3.1.90.11	VENCIMENTOS E VANTAGENS FIXAS - PESSOAL CIVIL	0.001.00.400.000	16.272,00			
3.1.90.13	OBRIGAÇÕES PATRONAIS	0.001.00.400.000	3.500,00			
3.3.00.00	OUTRAS DESPESAS CORRENTES				65.620,94	
3.3.90.00	APLICAÇÕES DIRETAS			65.620,94		
3.3.90.04	CONTRATAÇÃO POR TEMPO DETERMINADO	0.001.00.400.000	51.471,00			
3.3.90.14	DIÁRIAS - PESSOAL CIVIL	0.001.00.400.000	912,00			
3.3.90.30	MATERIAL DE CONSUMO	0.001.00.400.000	2.500,00			
3.3.90.33	PASSAGENS E DESPESAS COM LOCOMOÇÃO	0.001.00.400.000	1.500,00			
3.3.90.35	SERVIÇOS DE CONSULTORIA	0.001.00.400.000	800,00			
3.3.90.36	OUTROS SERVIÇOS DE TERCEIROS - PESSOA FÍSICA	0.001.00.400.000	4.402,00			
3.3.90.36	OUTROS SERVIÇOS DE TERCEIROS - PESSOA FÍSICA	0.003.03.400.000	1.000,00			
3.3.90.39	OUTROS SERVIÇOS DE TERCEIROS - PESSOA JURÍDICA	0.001.00.400.000	3.035,94			
4.0.00.00	DESPESAS DE CAPITAL					3.000,00
4.4.00.00	INVESTIMENTOS				3.000,00	
4.4.90.00	APLICAÇÕES DIRETAS			3.000,00		
4.4.90.52	EQUIPAMENTOS E MATERIAL PERMANENTE	0.001.00.400.000	3.000,00			
TOTAL						88.392,94

**PREFEITURA MUN.DE ELESBAO VELOSO**

Praça José Martins,41-Vermelha - CNPJ:06.554.844/0001-60

Orçamento Programa - Exercício de 2015

NATUREZA DA DESPESA POR ORGÃO E UNIDADE

Anexo 02

Página 10

Lei: 629, Data: 23/12/2013

Código	Especificação	F.R.-C.A.	Elemento	Modalidade	Grupo	Categoria Econômica
PODER	02 PODER EXECUTIVO					
ORGÃO	08 SECRETARIA MUN.DE DESENVOLVIMENTO ECONÔMICO					
UNIDADE	00 SECRETARIA MUN.DE DESENVOLVIMENTO ECONÔMICO					
3.0.00.00	DESPESAS CORRENTES					475.101,00
3.1.00.00	PESSOAL E ENCARGOS SOCIAIS				100.148,00	
3.1.90.00	APLICAÇÕES DIRETAS			100.148,00		
3.1.90.04	CONTRATAÇÃO POR TEMPO DETERMINADO	0.001.00.000.000	1.000,00			
3.1.90.11	VENCIMENTOS E VANTAGENS FIXAS - PESSOAL CIVIL	0.001.00.000.000	80.940,00			
3.1.90.13	OBRIGAÇÕES PATRONAIS	0.001.00.000.000	17.208,00			
3.1.90.92	DESPESAS DE EXERCÍCIOS ANTERIORES	0.001.00.000.000	500,00			
3.1.90.94	INDENIZAÇÕES TRABALHISTAS - INTRA-ORÇAMENTÁRIO	0.001.00.000.000	500,00			
3.3.00.00	OUTRAS DESPESAS CORRENTES				374.953,00	
3.3.50.00	TRANSFERÊNCIAS A INSTITUIÇÕES PRIVADAS SEM FINS LUCRATIVAS			500,00		
3.3.50.41	CONTRIBUIÇÕES	0.001.00.000.000	500,00			
3.3.90.00	APLICAÇÕES DIRETAS			374.453,00		
3.3.90.14	DIÁRIAS - PESSOAL CIVIL	0.001.00.000.000	1.224,00			
3.3.90.30	MATERIAL DE CONSUMO	0.001.00.000.000	160.372,00			
3.3.90.31	PREMIAÇÕES CULTURAIS, ARTÍSTICAS, CIENTÍFICAS, DESPORTIVAS	0.001.00.000.000	1.150,00			
3.3.90.32	MATERIAL, BEM OU SERVIÇO PARA DISTRIBUIÇÃO GRATUITA	0.001.00.000.000	1.500,00			
3.3.90.33	PASSAGENS E DESPESAS COM LOCOMOÇÃO	0.001.00.000.000	5.500,00			
3.3.90.36	OUTROS SERVIÇOS DE TERCEIROS - PESSOA FÍSICA	0.001.00.000.000	79.296,00			
3.3.90.39	OUTROS SERVIÇOS DE TERCEIROS - PESSOA JURÍDICA	0.001.00.000.000	67.348,00			
3.3.90.47	OBRIGAÇÕES TRIBUTÁRIAS E CONTRIBUTIVAS	0.001.00.000.000	500,00			
3.3.90.48	OUTROS AUXÍLIOS FINANCEIROS A PESSOA FÍSICA	0.001.00.000.000	3.500,00			
3.3.90.92	DESPESAS DE EXERCÍCIOS ANTERIORES	0.001.00.000.000	54.063,00			
4.0.00.00	DESPESAS DE CAPITAL					125.548,61
4.4.00.00	INVESTIMENTOS				124.048,61	
4.4.90.00	APLICAÇÕES DIRETAS			124.048,61		
4.4.90.30	MATERIAL DE CONSUMO	0.001.00.000.000	1.500,00			
4.4.90.36	OUTROS SERVIÇOS DE TERCEIROS - PESSOA FÍSICA	0.001.00.000.000	800,00			
4.4.90.51	OBRAS E INSTALAÇÕES	0.001.00.000.000	19.501,84			
4.4.90.51	OBRAS E INSTALAÇÕES	0.002.02.000.000	6.000,00			
4.4.90.51	OBRAS E INSTALAÇÕES	0.005.05.000.000	5.000,00			
4.4.90.52	EQUIPAMENTOS E MATERIAL PERMANENTE	0.001.00.000.000	90.246,77			
4.4.90.52	EQUIPAMENTOS E MATERIAL PERMANENTE	0.005.05.000.000	1.000,00			
4.5.00.00	INVERSÕES FINANCEIRAS				1.500,00	
4.5.90.00	APLICAÇÕES DIRETAS			1.500,00		
4.5.90.61	AQUISIÇÃO DE IMÓVEIS	0.001.00.000.000	1.500,00			
TOTAL						600.649,61



PREFEITURA MUN.DE ELESBAO VELOSO

Praça José Martins,41-Vermelha - CNPJ:06.554.844/0001-60

Anexo 02

Página 11

Orçamento Programa - Exercício de 2015

NATUREZA DA DESPESA POR ORGÃO E UNIDADE

Lei: 629, Data: 23/12/2013

Código	Especificação	F.R.-C.A.	Elemento	Modalidade	Grupo	Categoria Econômica
PODER	02 PODER EXECUTIVO					
ORGÃO	09 SECRETARIA MUNICIPAL DE EDUCAÇÃO					
UNIDADE	00 SECRETARIA MUNICIPAL DE EDUCAÇÃO					
3.0.00.00	DESPESAS CORRENTES					2.165.374,20
3.1.00.00	PESSOAL E ENCARGOS SOCIAIS				881.316,29	
3.1.90.00	APLICAÇÕES DIRETAS			881.316,29		
3.1.90.04	CONTRATAÇÃO POR TEMPO DETERMINADO	0.001.00.200.000	7.500,00			
3.1.90.04	CONTRATAÇÃO POR TEMPO DETERMINADO	0.008.08.200.000	5.000,00			
3.1.90.11	VENCIMENTOS E VANTAGENS FIXAS - PESSOAL CIVIL	0.001.00.200.000	684.205,29			
3.1.90.11	VENCIMENTOS E VANTAGENS FIXAS - PESSOAL CIVIL	0.008.08.200.000	18.000,00			
3.1.90.13	OBRIGAÇÕES PATRONAIS	0.001.00.200.000	145.259,00			
3.1.90.13	OBRIGAÇÕES PATRONAIS	0.008.08.200.000	4.830,00			
3.1.90.91	SENTENÇAS JUDICIAIS	0.001.00.200.000	15.000,00			
3.1.90.92	DESPESAS DE EXERCÍCIOS ANTERIORES	0.001.00.200.000	1.000,00			
3.1.90.94	INDENIZAÇÕES TRABALHISTAS - INTRA-ORÇAMENTÁRIO	0.001.00.200.000	522,00			
3.3.00.00	OUTRAS DESPESAS CORRENTES				1.284.057,91	
3.3.50.00	TRANSFERÊNCIAS A INSTITUIÇÕES PRIVADAS SEM FINS LUCF			522,00		
3.3.50.41	CONTRIBUIÇÕES	0.001.00.200.000	522,00			
3.3.90.00	APLICAÇÕES DIRETAS			1.283.535,91		
3.3.90.14	DIÁRIAS - PESSOAL CIVIL	0.001.00.200.000	9.095,00			
3.3.90.14	DIÁRIAS - PESSOAL CIVIL	0.008.08.200.000	500,00			
3.3.90.19	AUXÍLIO FARDAMENTO	0.001.00.200.000	522,00			
3.3.90.30	MATERIAL DE CONSUMO	0.001.00.200.000	133.021,00			
3.3.90.30	MATERIAL DE CONSUMO	0.008.08.200.000	565.464,00			
3.3.90.30	MATERIAL DE CONSUMO	0.008.94.200.000	7.061,91			
3.3.90.32	MATERIAL, BEM OU SERVIÇO PARA DISTRIBUIÇÃO GRATUIT	0.001.00.200.000	500,00			
3.3.90.33	PASSAGENS E DESPESAS COM LOCOMOÇÃO	0.001.00.200.000	138.587,00			
3.3.90.33	PASSAGENS E DESPESAS COM LOCOMOÇÃO	0.008.08.200.000	68.743,00			
3.3.90.35	SERVIÇOS DE CONSULTORIA	0.001.00.200.000	3.022,00			
3.3.90.35	SERVIÇOS DE CONSULTORIA	0.008.08.200.000	500,00			
3.3.90.36	OUTROS SERVIÇOS DE TERCEIROS - PESSOA FÍSICA	0.001.00.200.000	43.227,00			
3.3.90.36	OUTROS SERVIÇOS DE TERCEIROS - PESSOA FÍSICA	0.008.08.200.000	6.000,00			
3.3.90.39	OUTROS SERVIÇOS DE TERCEIROS - PESSOA JURÍDICA	0.001.00.200.000	138.486,00			
3.3.90.39	OUTROS SERVIÇOS DE TERCEIROS - PESSOA JURÍDICA	0.008.08.200.000	163.907,00			
3.3.90.39	OUTROS SERVIÇOS DE TERCEIROS - PESSOA JURÍDICA	0.008.94.200.000	700,00			
3.3.90.47	OBRIGAÇÕES TRIBUTÁRIAS E CONTRIBUTIVAS	0.001.00.200.000	1.000,00			
3.3.90.48	OUTROS AUXÍLIOS FINANCEIROS A PESSOA FÍSICA	0.001.00.200.000	2.000,00			
3.3.90.92	DESPESAS DE EXERCÍCIOS ANTERIORES	0.001.00.200.000	700,00			
3.3.90.93	INDENIZAÇÕES E RESTITUIÇÕES	0.001.00.200.000	500,00			
4.0.00.00	DESPESAS DE CAPITAL					871.094,00
4.4.00.00	INVESTIMENTOS				871.094,00	
4.4.90.00	APLICAÇÕES DIRETAS			871.094,00		
4.4.90.30	MATERIAL DE CONSUMO	0.001.00.200.000	2.977,00			
4.4.90.36	OUTROS SERVIÇOS DE TERCEIROS - PESSOA FÍSICA	0.001.00.200.000	1.500,00			
4.4.90.39	OUTROS SERVIÇOS DE TERCEIROS - PESSOA JURÍDICA	0.001.00.200.000	1.500,00			
4.4.90.51	OBRAS E INSTALAÇÕES	0.001.00.200.000	608.250,00			
4.4.90.51	OBRAS E INSTALAÇÕES	0.008.08.200.000	114.617,00			
4.4.90.52	EQUIPAMENTOS E MATERIAL PERMANENTE	0.001.00.200.000	61.530,17			
4.4.90.52	EQUIPAMENTOS E MATERIAL PERMANENTE	0.008.08.200.000	80.719,83			

**PREFEITURA MUN.DE ELESBAO VELOSO**

Praça José Martins,41-Vermelha - CNPJ:06.554.844/0001-60

Orçamento Programa - Exercício de 2015

NATUREZA DA DESPESA POR ORGÃO E UNIDADEAnexo 02
Página 12

Lei: 629, Data: 23/12/2013

PODER	02 PODER EXECUTIVO					
ORGÃO	09 SECRETARIA MUNICIPAL DE EDUCAÇÃO					
UNIDADE	00 SECRETARIA MUNICIPAL DE EDUCAÇÃO					
Código	Especificação	F.R.-C.A.	Elemento	Modalidade	Grupo	Categoria Econômica
TOTAL						3.036.468,20

**PREFEITURA MUN.DE ELESBAO VELOSO**

Praça José Martins,41-Vermelha - CNPJ:06.554.844/0001-60

Orçamento Programa - Exercício de 2015

NATUREZA DA DESPESA POR ORGÃO E UNIDADEAnexo 02
Página 13

Lei: 629, Data: 23/12/2013

PODER	02 PODER EXECUTIVO					
ORGÃO	09 SECRETARIA MUNICIPAL DE EDUCAÇÃO					
UNIDADE	01 FUNDO DE DESENV.DA EDUC.BÁSICA E VAL.PROF.EDUC.-FUNDEB					
Código	Especificação	F.R.-C.A.	Elemento	Modalidade	Grupo	Categoria Econômica
3.0.00.00	DESPESAS CORRENTES					7.176.736,15
3.1.00.00	PESSOAL E ENCARGOS SOCIAIS				6.212.317,15	
3.1.90.00	APLICAÇÕES DIRETAS			6.212.317,15		
3.1.90.04	CONTRATAÇÃO POR TEMPO DETERMINADO	0.009.09.230.000	32.000,00			
3.1.90.11	VENCIMENTOS E VANTAGENS FIXAS - PESSOAL CIVIL	0.009.09.230.000	4.341.207,00			
3.1.90.13	OBRIGAÇÕES PATRONAIS	0.009.09.230.000	929.286,15			
3.1.90.91	SENTENÇAS JUDICIAIS	0.009.09.230.000	574.799,00			
3.1.90.92	DESPESAS DE EXERCÍCIOS ANTERIORES	0.009.09.230.000	334.025,00			
3.1.90.94	INDENIZAÇÕES TRABALHISTAS - INTRA-ORÇAMENTÁRIO	0.009.09.230.000	1.000,00			
3.3.00.00	OUTRAS DESPESAS CORRENTES				964.419,00	
3.3.90.00	APLICAÇÕES DIRETAS			964.419,00		
3.3.90.14	DIÁRIAS - PESSOAL CIVIL	0.009.09.230.000	2.000,00			
3.3.90.19	AUXÍLIO FARDAMENTO	0.009.09.230.000	1.045,00			
3.3.90.30	MATERIAL DE CONSUMO	0.009.09.230.000	283.790,13			
3.3.90.30	MATERIAL DE CONSUMO	0.009.94.230.000	10.270,87			
3.3.90.33	PASSAGENS E DESPESAS COM LOCOMOÇÃO	0.009.09.230.000	528.146,00			
3.3.90.35	SERVIÇOS DE CONSULTORIA	0.009.09.230.000	2.500,00			
3.3.90.36	OUTROS SERVIÇOS DE TERCEIROS - PESSOA FÍSICA	0.009.09.230.000	42.750,00			
3.3.90.39	OUTROS SERVIÇOS DE TERCEIROS - PESSOA JURÍDICA	0.009.09.230.000	89.317,00			
3.3.90.39	OUTROS SERVIÇOS DE TERCEIROS - PESSOA JURÍDICA	0.009.94.230.000	3.034,00			
3.3.90.47	OBRIGAÇÕES TRIBUTÁRIAS E CONTRIBUTIVAS	0.009.09.230.000	1.044,00			
3.3.90.92	DESPESAS DE EXERCÍCIOS ANTERIORES	0.009.09.230.000	522,00			
4.0.00.00	DESPESAS DE CAPITAL					47.688,00
4.4.00.00	INVESTIMENTOS				47.688,00	
4.4.90.00	APLICAÇÕES DIRETAS			47.688,00		
4.4.90.52	EQUIPAMENTOS E MATERIAL PERMANENTE	0.009.09.230.000	47.688,00			
TOTAL						7.224.424,15



PREFEITURA MUN.DE ELESBAO VELOSO

Praça José Martins,41-Vermelha - CNPJ:06.554.844/0001-60

Orçamento Programa - Exercício de 2015

NATUREZA DA DESPESA POR ORGÃO E UNIDADE

Anexo 02

Página 14

Lei: 629, Data: 23/12/2013

PODER 02 PODER EXECUTIVO						
ORGÃO 10 SEC. MUN.DE URBANISMO, OBRAS E INFRA-ESTRUTURA						
UNIDADE 00 SEC.MUN.DE URBANISMO, OBRAS E INFRA-ESTRUTURA						
Código	Especificação	F.R.-C.A.	Elemento	Modalidade	Grupo	Categoria Econômica
3.0.00.00	DESPESAS CORRENTES					416.971,81
3.1.00.00	PESSOAL E ENCARGOS SOCIAIS				114.012,00	
3.1.90.00	APLICAÇÕES DIRETAS			114.012,00		
3.1.90.11	VENCIMENTOS E VANTAGENS FIXAS - PESSOAL CIVIL	0.001.00.000.000	83.419,00			
3.1.90.13	OBRIGAÇÕES PATRONAIS	0.001.00.000.000	17.518,00			
3.1.90.92	DESPESAS DE EXERCÍCIOS ANTERIORES	0.001.00.000.000	12.575,00			
3.1.90.94	INDENIZAÇÕES TRABALHISTAS - INTRA-ORÇAMENTÁRIO	0.001.00.000.000	500,00			
3.3.00.00	OUTRAS DESPESAS CORRENTES				302.959,81	
3.3.90.00	APLICAÇÕES DIRETAS			302.959,81		
3.3.90.14	DIÁRIAS - PESSOAL CIVIL	0.001.00.000.000	18.336,00			
3.3.90.30	MATERIAL DE CONSUMO	0.001.00.000.000	33.117,00			
3.3.90.33	PASSAGENS E DESPESAS COM LOCOMOÇÃO	0.001.00.000.000	2.500,00			
3.3.90.36	OUTROS SERVIÇOS DE TERCEIROS - PESSOA FÍSICA	0.001.00.000.000	58.648,00			
3.3.90.39	OUTROS SERVIÇOS DE TERCEIROS - PESSOA JURÍDICA	0.001.00.000.000	159.514,81			
3.3.90.47	OBRIGAÇÕES TRIBUTÁRIAS E CONTRIBUTIVAS	0.001.00.000.000	522,00			
3.3.90.92	DESPESAS DE EXERCÍCIOS ANTERIORES	0.001.00.000.000	30.322,00			
4.0.00.00	DESPESAS DE CAPITAL					1.673.381,91
4.4.00.00	INVESTIMENTOS				1.672.381,91	
4.4.90.00	APLICAÇÕES DIRETAS			1.672.381,91		
4.4.90.30	MATERIAL DE CONSUMO	0.001.00.000.000	89.394,00			
4.4.90.33	PASSAGENS E DESPESAS COM LOCOMOÇÃO	0.001.00.000.000	500,00			
4.4.90.36	OUTROS SERVIÇOS DE TERCEIROS - PESSOA FÍSICA	0.001.00.000.000	152.107,00			
4.4.90.39	OUTROS SERVIÇOS DE TERCEIROS - PESSOA JURÍDICA	0.001.00.000.000	452.890,00			
4.4.90.51	OBRAS E INSTALAÇÕES	0.001.00.000.000	207.458,85			
4.4.90.51	OBRAS E INSTALAÇÕES	0.001.00.110.000	136.733,00			
4.4.90.51	OBRAS E INSTALAÇÕES	0.002.02.000.000	86.455,16			
4.4.90.51	OBRAS E INSTALAÇÕES	0.002.02.110.000	305.000,00			
4.4.90.51	OBRAS E INSTALAÇÕES	0.005.05.000.000	183.084,90			
4.4.90.51	OBRAS E INSTALAÇÕES	0.005.05.110.000	30.000,00			
4.4.90.52	EQUIPAMENTOS E MATERIAL PERMANENTE	0.001.00.000.000	26.259,00			
4.4.90.52	EQUIPAMENTOS E MATERIAL PERMANENTE	0.002.02.110.000	15.000,00			
4.4.90.52	EQUIPAMENTOS E MATERIAL PERMANENTE	0.005.05.000.000	2.500,00			
4.4.90.52	EQUIPAMENTOS E MATERIAL PERMANENTE	0.005.05.110.000	5.000,00			
4.5.00.00	INVERSÕES FINANCEIRAS				1.000,00	
4.5.90.00	APLICAÇÕES DIRETAS			1.000,00		
4.5.90.61	AQUISIÇÃO DE IMÓVEIS	0.001.00.000.000	1.000,00			
TOTAL						2.090.353,72



PREFEITURA MUN.DE ELESBAO VELOSO

Praça José Martins,41-Vermelha - CNPJ:06.554.844/0001-60

Orçamento Programa - Exercício de 2015

NATUREZA DA DESPESA POR ORGÃO E UNIDADE

Anexo 02

Página 15

Lei: 629, Data: 23/12/2013

PODER 02 PODER EXECUTIVO						
ORGÃO 10 SEC. MUN.DE URBANISMO, OBRAS E INFRA-ESTRUTURA						
UNIDADE 01 FUNDO MUNICIPAL DA HABITAÇÃO E INTERESSE SOCIAL - FMHIS						
Código	Especificação	F.R.-C.A.	Elemento	Modalidade	Grupo	Categoria Econômica
3.0.00.00	DESPESAS CORRENTES					4.900,00
3.3.00.00	OUTRAS DESPESAS CORRENTES				4.900,00	
3.3.90.00	APLICAÇÕES DIRETAS			4.900,00		
3.3.90.32	MATERIAL, BEM OU SERVIÇO PARA DISTRIBUIÇÃO GRATUIT	0.001.00.000.000	1.000,00			
3.3.90.33	PASSAGENS E DESPESAS COM LOCOMOÇÃO	0.001.00.000.000	1.000,00			
3.3.90.36	OUTROS SERVIÇOS DE TERCEIROS - PESSOA FÍSICA	0.001.00.000.000	900,00			
3.3.90.39	OUTROS SERVIÇOS DE TERCEIROS - PESSOA JURÍDICA	0.001.00.000.000	1.500,00			
3.3.90.46	OUTROS AUXÍLIOS FINANCEIROS A PESSOA FÍSICA	0.001.00.000.000	500,00			
4.0.00.00	DESPESAS DE CAPITAL					90.500,00
4.4.00.00	INVESTIMENTOS				89.000,00	
4.4.90.00	APLICAÇÕES DIRETAS			89.000,00		
4.4.90.51	OBRAS E INSTALAÇÕES	0.001.00.000.000	19.000,00			
4.4.90.51	OBRAS E INSTALAÇÕES	0.005.05.000.000	70.000,00			
4.5.00.00	INVERSÕES FINANCEIRAS				1.500,00	
4.5.90.00	APLICAÇÕES DIRETAS			1.500,00		
4.5.90.61	AQUISIÇÃO DE IMÓVEIS	0.001.00.000.000	1.500,00			
TOTAL						95.400,00

**PREFEITURA MUN.DE ELESBAO VELOSO**

Praça José Martins,41-Vermelha - CNPJ:06.554.844/0001-60

Orçamento Programa - Exercício de 2015

NATUREZA DA DESPESA POR ORGÃO E UNIDADE

Anexo 02

Página 16

Lei: 629, Data: 23/12/2013

Código	Especificação	F.R.-C.A.	Elemento	Modalidade	Grupo	Categoria Econômica
PODER	02 PODER EXECUTIVO					
ORGÃO	11 SECRETARIA DE FINANÇAS					
UNIDADE	00 SECRETARIA DE FINANÇAS					
3.0.00.00	DESPESAS CORRENTES					438.604,00
3.1.00.00	PESSOAL E ENCARGOS SOCIAIS				180.571,00	
3.1.90.00	APLICAÇÕES DIRETAS			180.571,00		
3.1.90.04	CONTRATAÇÃO POR TEMPO DETERMINADO	0.001.00.000.000	1.000,00			
3.1.90.11	VENCIMENTOS E VANTAGENS FIXAS - PESSOAL CIVIL	0.001.00.000.000	117.197,00			
3.1.90.91	SENTENÇAS JUDICIAIS	0.001.00.000.000	61.374,00			
3.1.90.92	DESPESAS DE EXERCÍCIOS ANTERIORES	0.001.00.000.000	500,00			
3.1.90.94	INDENIZAÇÕES TRABALHISTAS - INTRA-ORÇAMENTÁRIO	0.001.00.000.000	500,00			
3.2.00.00	JUROS E ENCARGOS DA DÍVIDA				25.447,00	
3.2.90.00	APLICAÇÕES DIRETAS			25.447,00		
3.2.90.21	JUROS SOBRE A DÍVIDA POR CONTRATO	0.001.00.000.000	25.447,00			
3.3.00.00	OUTRAS DESPESAS CORRENTES				232.586,00	
3.3.50.00	TRANSFERÊNCIAS A INSTITUIÇÕES PRIVADAS SEM FINS LUCR			1.500,00		
3.3.50.41	CONTRIBUIÇÕES	0.001.00.000.000	1.000,00			
3.3.50.43	SUBVENÇÕES SOCIAIS	0.001.00.000.000	500,00			
3.3.90.00	APLICAÇÕES DIRETAS			231.086,00		
3.3.90.14	DIÁRIAS - PESSOAL CIVIL	0.001.00.000.000	3.744,00			
3.3.90.30	MATERIAL DE CONSUMO	0.001.00.000.000	3.500,00			
3.3.90.31	PREMIAÇÕES CULTURAIS, ARTÍSTICAS, CIENTÍFICAS, DESP	0.001.00.000.000	500,00			
3.3.90.33	PASSAGENS E DESPESAS COM LOCOMOÇÃO	0.001.00.000.000	1.000,00			
3.3.90.35	SERVIÇOS DE CONSULTORIA	0.001.00.000.000	59.998,00			
3.3.90.36	OUTROS SERVIÇOS DE TERCEIROS - PESSOA FÍSICA	0.001.00.000.000	13.400,00			
3.3.90.39	OUTROS SERVIÇOS DE TERCEIROS - PESSOA JURÍDICA	0.001.00.000.000	41.844,00			
3.3.90.47	OBRIGAÇÕES TRIBUTÁRIAS E CONTRIBUTIVAS	0.001.00.000.000	105.600,00			
3.3.90.92	DESPESAS DE EXERCÍCIOS ANTERIORES	0.001.00.000.000	1.000,00			
3.3.90.93	INDENIZAÇÕES E RESTITUIÇÕES	0.001.00.000.000	500,00			
4.0.00.00	DESPESAS DE CAPITAL					102.800,00
4.4.00.00	INVESTIMENTOS				3.900,00	
4.4.90.00	APLICAÇÕES DIRETAS			3.900,00		
4.4.90.52	EQUIPAMENTOS E MATERIAL PERMANENTE	0.001.00.000.000	3.900,00			
4.6.00.00	AMORTIZAÇÃO DA DÍVIDA				98.900,00	
4.6.90.00	APLICAÇÕES DIRETAS			98.900,00		
4.6.90.71	PRINCIPAL DA DÍVIDA CONTRATUAL RESGATADA	0.001.00.000.000	98.900,00			
TOTAL						541.404,00



PREFEITURA MUN.DE ELESBAO VELOSO

Praça José Martins,41-Vermelha - CNPJ:06.554.844/0001-60

Anexo 02

Página 17

Orçamento Programa - Exercício de 2015

NATUREZA DA DESPESA POR ORGÃO E UNIDADE

Lei: 629, Data: 23/12/2013

Código	Especificação	F.R.-C.A.	Elemento	Modalidade	Grupo	Categoria Econômica
PODER	02 PODER EXECUTIVO					
ORGÃO	12 SECRETARIA MUNICIPAL DE SAÚDE / FMS					
UNIDADE	00 SECRETARIA MUNICIPAL DE SAÚDE / FMS					
3.0.00.00	DESPESAS CORRENTES					6.533.298,67
3.1.00.00	PESSOAL E ENCARGOS SOCIAIS				3.448.273,57	
3.1.90.00	APLICAÇÕES DIRETAS			3.286.983,57		
3.1.90.04	CONTRATAÇÃO POR TEMPO DETERMINADO	0.001.00.300.000	1.000,00			
3.1.90.04	CONTRATAÇÃO POR TEMPO DETERMINADO	0.010.10.300.000	27.000,00			
3.1.90.11	VENCIMENTOS E VANTAGENS FIXAS - PESSOAL CIVIL	0.001.00.300.000	898.747,39			
3.1.90.11	VENCIMENTOS E VANTAGENS FIXAS - PESSOAL CIVIL	0.010.10.300.000	1.726.969,85			
3.1.90.13	OBRIGAÇÕES PATRONAIS	0.001.00.300.000	219.779,48			
3.1.90.13	OBRIGAÇÕES PATRONAIS	0.010.10.300.000	384.461,85			
3.1.90.91	SENTENÇAS JUDICIAIS	0.001.00.300.000	7.775,00			
3.1.90.92	DESPESAS DE EXERCÍCIOS ANTERIORES	0.010.10.300.000	500,00			
3.1.90.94	INDENIZAÇÕES TRABALHISTAS - INTRA-ORÇAMENTÁRIO	0.001.00.300.000	500,00			
3.1.90.94	INDENIZAÇÕES TRABALHISTAS - INTRA-ORÇAMENTÁRIO	0.010.10.300.000	250,00			
3.1.95.00	Aplicação Direta à conta de recursos de que tratam os §§ 1º			181.290,00		
3.1.95.92	DESPESAS DE EXERCÍCIOS ANTERIORES	0.001.00.300.000	181.290,00			
3.3.00.00	OUTRAS DESPESAS CORRENTES				3.085.025,10	
3.3.90.00	APLICAÇÕES DIRETAS			3.084.775,10		
3.3.90.14	DIÁRIAS - PESSOAL CIVIL	0.001.00.300.000	45.627,00			
3.3.90.14	DIÁRIAS - PESSOAL CIVIL	0.010.10.300.000	6.540,00			
3.3.90.30	MATERIAL DE CONSUMO	0.001.00.300.000	310.662,01			
3.3.90.30	MATERIAL DE CONSUMO	0.010.10.300.000	475.359,65			
3.3.90.30	MATERIAL DE CONSUMO	0.010.94.300.000	23.770,35			
3.3.90.32	MATERIAL, BEM OU SERVIÇO PARA DISTRIBUIÇÃO GRATUIT	0.010.10.300.000	500,00			
3.3.90.33	PASSAGENS E DESPESAS COM LOCOMOÇÃO	0.001.00.300.000	509.724,00			
3.3.90.33	PASSAGENS E DESPESAS COM LOCOMOÇÃO	0.010.10.300.000	6.048,00			
3.3.90.35	SERVIÇOS DE CONSULTORIA	0.001.00.300.000	1.500,00			
3.3.90.36	OUTROS SERVIÇOS DE TERCEIROS - PESSOA FÍSICA	0.001.00.300.000	303.241,00			
3.3.90.36	OUTROS SERVIÇOS DE TERCEIROS - PESSOA FÍSICA	0.010.10.300.000	542.962,00			
3.3.90.39	OUTROS SERVIÇOS DE TERCEIROS - PESSOA JURÍDICA	0.001.00.300.000	257.242,00			
3.3.90.39	OUTROS SERVIÇOS DE TERCEIROS - PESSOA JURÍDICA	0.010.10.300.000	236.783,09			
3.3.90.39	OUTROS SERVIÇOS DE TERCEIROS - PESSOA JURÍDICA	0.010.94.300.000	1.156,00			
3.3.90.47	OBRIGAÇÕES TRIBUTÁRIAS E CONTRIBUTIVAS	0.001.00.300.000	111.145,00			
3.3.90.92	DESPESAS DE EXERCÍCIOS ANTERIORES	0.001.00.300.000	9.507,00			
3.3.90.92	DESPESAS DE EXERCÍCIOS ANTERIORES	0.010.10.300.000	250,00			
3.3.90.93	INDENIZAÇÕES E RESTITUIÇÕES	0.010.10.300.000	242.758,00			
3.3.95.00	Aplicação Direta à conta de recursos de que tratam os §§ 1º			250,00		
3.3.95.92	DESPESAS DE EXERCÍCIOS ANTERIORES	0.010.10.300.000	250,00			
4.0.00.00	DESPESAS DE CAPITAL					452.193,00
4.4.00.00	INVESTIMENTOS				452.193,00	
4.4.90.00	APLICAÇÕES DIRETAS			452.193,00		
4.4.90.51	OBRAS E INSTALAÇÕES	0.001.00.300.000	3.000,00			
4.4.90.51	OBRAS E INSTALAÇÕES	0.010.10.300.000	205.500,00			
4.4.90.52	EQUIPAMENTOS E MATERIAL PERMANENTE	0.001.00.300.000	110.000,00			
4.4.90.52	EQUIPAMENTOS E MATERIAL PERMANENTE	0.002.02.300.000	1.500,00			
4.4.90.52	EQUIPAMENTOS E MATERIAL PERMANENTE	0.010.10.300.000	132.193,00			

**PREFEITURA MUN.DE ELESBAO VELOSO**

Praça José Martins,41-Vermelha - CNPJ:06.554.844/0001-60

Orçamento Programa - Exercício de 2015

NATUREZA DA DESPESA POR ORGÃO E UNIDADE

Anexo 02

Página 18

Lei: 629, Data: 23/12/2013

PODER	02 PODER EXECUTIVO					
ORGÃO	12 SECRETARIA MUNICIPAL DE SAÚDE / FMS					
UNIDADE	00 SECRETARIA MUNICIPAL DE SAÚDE / FMS					
Código	Especificação	F.R.-C.A.	Elemento	Modalidade	Grupo	Categoria Econômica
TOTAL						6.985.491,67

**PREFEITURA MUN.DE ELESBAO VELOSO**

Praça José Martins,41-Vermelha - CNPJ:06.554.844/0001-60

Orçamento Programa - Exercício de 2015

NATUREZA DA DESPESA POR ORGÃO E UNIDADE

Anexo 02

Página 19

Lei: 629, Data: 23/12/2013

PODER	02 PODER EXECUTIVO					
ORGÃO	13 SEC. DA JUVENTUDE E DO ESPORTE E LAZER					
UNIDADE	00 SEC.DA JUVENTUDE E DO ESPORTE E LAZER					
Código	Especificação	F.R.-C.A.	Elemento	Modalidade	Grupo	Categoria Econômica
3.0.00.00	DESPESAS CORRENTES					210.930,00
3.1.00.00	PESSOAL E ENCARGOS SOCIAIS				62.775,00	
3.1.90.00	APLICAÇÕES DIRETAS			62.775,00		
3.1.90.11	VENCIMENTOS E VANTAGENS FIXAS - PESSOAL CIVIL	0.001.00.000.000	51.880,00			
3.1.90.13	OBRIGAÇÕES PATRONAIS	0.001.00.000.000	10.895,00			
3.3.00.00	OUTRAS DESPESAS CORRENTES				148.155,00	
3.3.90.00	APLICAÇÕES DIRETAS			148.155,00		
3.3.90.30	MATERIAL DE CONSUMO	0.001.00.000.000	34.866,00			
3.3.90.31	PREMIAÇÕES CULTURAIS, ARTÍSTICAS, CIENTÍFICAS, DESP	0.001.00.000.000	52.068,00			
3.3.90.32	MATERIAL, BEM OU SERVIÇO PARA DISTRIBUIÇÃO GRATUIT	0.001.00.000.000	1.000,00			
3.3.90.33	PASSAGENS E DESPESAS COM LOCOMOÇÃO	0.001.00.000.000	2.000,00			
3.3.90.36	OUTROS SERVIÇOS DE TERCEIROS - PESSOA FÍSICA	0.001.00.000.000	54.696,00			
3.3.90.39	OUTROS SERVIÇOS DE TERCEIROS - PESSOA JURÍDICA	0.001.00.000.000	3.025,00			
3.3.90.47	OBRIGAÇÕES TRIBUTÁRIAS E CONTRIBUTIVAS	0.001.00.000.000	500,00			
4.0.00.00	DESPESAS DE CAPITAL					25.000,00
4.4.00.00	INVESTIMENTOS				25.000,00	
4.4.90.00	APLICAÇÕES DIRETAS			25.000,00		
4.4.90.51	OBRAS E INSTALAÇÕES	0.005.05.000.000	24.000,00			
4.4.90.52	EQUIPAMENTOS E MATERIAL PERMANENTE	0.001.00.000.000	1.000,00			
TOTAL						235.930,00



PREFEITURA MUN.DE ELESBAO VELOSO

Praça José Martins,41-Vermelha - CNPJ:06.554.844/0001-60

Orçamento Programa - Exercício de 2015

NATUREZA DA DESPESA POR ORGÃO E UNIDADE

Anexo 02

Página 20

Lei: 629, Data: 23/12/2013

Código	Especificação	F.R.-C.A.	Elemento	Modalidade	Grupo	Categoria Econômica
PODER	02 PODER EXECUTIVO					
ORGÃO	14 SECRETARIA MUN. DA CULTURA E TURISMO					
UNIDADE	00 SECRETARIA MUN. DA CULTURA E TURISMO					
3.0.00.00	DESPESAS CORRENTES					220.101,00
3.1.00.00	PESSOAL E ENCARGOS SOCIAIS				50.610,00	
3.1.90.00	APLICAÇÕES DIRETAS			50.610,00		
3.1.90.04	CONTRATAÇÃO POR TEMPO DETERMINADO	0.001.00.000.000	1.000,00			
3.1.90.11	VENCIMENTOS E VANTAGENS FIXAS - PESSOAL CIVIL	0.001.00.000.000	40.000,00			
3.1.90.13	OBRIGAÇÕES PATRONAIS	0.001.00.000.000	8.610,00			
3.1.90.92	DESPESAS DE EXERCÍCIOS ANTERIORES	0.001.00.000.000	500,00			
3.1.90.94	INDENIZAÇÕES TRABALHISTAS - INTRA-ORÇAMENTÁRIO	0.001.00.000.000	500,00			
3.3.00.00	OUTRAS DESPESAS CORRENTES				169.491,00	
3.3.50.00	TRANSFERÊNCIAS A INSTITUIÇÕES PRIVADAS SEM FINS LUCRATIVAS			500,00		
3.3.50.41	CONTRIBUIÇÕES	0.001.00.000.000	500,00			
3.3.90.00	APLICAÇÕES DIRETAS			168.991,00		
3.3.90.14	DIÁRIAS - PESSOAL CIVIL	0.001.00.000.000	1.500,00			
3.3.90.30	MATERIAL DE CONSUMO	0.001.00.000.000	10.000,00			
3.3.90.31	PREMIAÇÕES CULTURAIS, ARTÍSTICAS, CIENTÍFICAS, DESPORTIVAS	0.001.00.000.000	1.500,00			
3.3.90.32	MATERIAL, BEM OU SERVIÇO PARA DISTRIBUIÇÃO GRATUITA	0.001.00.000.000	2.200,00			
3.3.90.33	PASSAGENS E DESPESAS COM LOCOMOÇÃO	0.001.00.000.000	4.800,00			
3.3.90.36	OUTROS SERVIÇOS DE TERCEIROS - PESSOA FÍSICA	0.001.00.000.000	10.500,00			
3.3.90.39	OUTROS SERVIÇOS DE TERCEIROS - PESSOA JURÍDICA	0.001.00.000.000	136.491,00			
3.3.90.47	OBRIGAÇÕES TRIBUTÁRIAS E CONTRIBUTIVAS	0.001.00.000.000	500,00			
3.3.90.49	AUXÍLIO TRANSPORTE	0.001.00.000.000	500,00			
3.3.90.92	DESPESAS DE EXERCÍCIOS ANTERIORES	0.001.00.000.000	1.000,00			
4.0.00.00	DESPESAS DE CAPITAL					10.500,00
4.4.00.00	INVESTIMENTOS				10.500,00	
4.4.90.00	APLICAÇÕES DIRETAS			10.500,00		
4.4.90.51	OBRAS E INSTALAÇÕES	0.001.00.000.000	4.500,00			
4.4.90.51	OBRAS E INSTALAÇÕES	0.005.05.000.000	2.500,00			
4.4.90.52	EQUIPAMENTOS E MATERIAL PERMANENTE	0.001.00.000.000	3.500,00			
TOTAL						230.601,00

PREFEITURA MUN.DE ELESBAO VELOSO

Praça José Martins,41-Vermelha - CNPJ:06.554.844/0001-60

Orçamento Programa - Exercício de 2015

NATUREZA DA DESPESA POR ORGÃO E UNIDADE

Anexo 02

Página 21

Lei: 629, Data: 23/12/2013

PODER		02 PODER EXECUTIVO				
ORGÃO		15 FUNDO MUNICIPAL DE ASSISTÊNCIA SOCIAL - FMAS				
UNIDADE		00 FUNDO MUNICIPAL DE ASSISTÊNCIA SOCIAL - FMAS				
Código	Especificação	F.R.-C.A.	Elemento	Modalidade	Grupo	Categoria Econômica
3.0.00.00	DESPESAS CORRENTES					1.233.751,95
3.1.00.00	PESSOAL E ENCARGOS SOCIAIS				359.529,24	
3.1.90.00	APLICAÇÕES DIRETAS			359.529,24		
3.1.90.01	APOSENTADORIAS, RESERVA REMUNERADA E REFORMAS	0.001.00.400.000	500,00			
3.1.90.04	CONTRATAÇÃO POR TEMPO DETERMINADO	0.001.00.400.000	1.500,00			
3.1.90.04	CONTRATAÇÃO POR TEMPO DETERMINADO	0.003.03.400.000	37.130,39			
3.1.90.11	VENCIMENTOS E VANTAGENS FIXAS - PESSOAL CIVIL	0.001.00.400.000	89.804,00			
3.1.90.11	VENCIMENTOS E VANTAGENS FIXAS - PESSOAL CIVIL	0.003.03.400.000	99.793,85			
3.1.90.13	OBRIGAÇÕES PATRONAIS	0.001.00.400.000	19.359,00			
3.1.90.13	OBRIGAÇÕES PATRONAIS	0.003.03.400.000	27.155,00			
3.1.90.92	DESPESAS DE EXERCÍCIOS ANTERIORES	0.001.00.400.000	83.787,00			
3.1.90.92	DESPESAS DE EXERCÍCIOS ANTERIORES	0.003.03.400.000	500,00			
3.3.00.00	OUTRAS DESPESAS CORRENTES				874.222,71	
3.3.50.00	TRANSFERÊNCIAS A INSTITUIÇÕES PRIVADAS SEM FINS LUCF			2.700,00		
3.3.50.43	SUBVENÇÕES SOCIAIS	0.001.00.400.000	2.700,00			
3.3.90.00	APLICAÇÕES DIRETAS			871.522,71		
3.3.90.14	DIÁRIAS - PESSOAL CIVIL	0.001.00.400.000	1.500,00			
3.3.90.14	DIÁRIAS - PESSOAL CIVIL	0.003.03.400.000	250,00			
3.3.90.30	MATERIAL DE CONSUMO	0.001.00.400.000	230.092,00			
3.3.90.30	MATERIAL DE CONSUMO	0.003.03.400.000	50.407,00			
3.3.90.32	MATERIAL, BEM OU SERVIÇO PARA DISTRIBUIÇÃO GRATUIT	0.001.00.400.000	750,00			
3.3.90.32	MATERIAL, BEM OU SERVIÇO PARA DISTRIBUIÇÃO GRATUIT	0.003.03.400.000	1.908,00			
3.3.90.33	PASSAGENS E DESPESAS COM LOCOMOÇÃO	0.001.00.400.000	3.550,00			
3.3.90.33	PASSAGENS E DESPESAS COM LOCOMOÇÃO	0.003.03.400.000	8.300,00			
3.3.90.35	SERVIÇOS DE CONSULTORIA	0.001.00.400.000	50,00			
3.3.90.35	SERVIÇOS DE CONSULTORIA	0.003.03.400.000	5.550,00			
3.3.90.36	OUTROS SERVIÇOS DE TERCEIROS - PESSOA FÍSICA	0.001.00.400.000	273.350,00			
3.3.90.36	OUTROS SERVIÇOS DE TERCEIROS - PESSOA FÍSICA	0.003.03.400.000	124.709,75			
3.3.90.39	OUTROS SERVIÇOS DE TERCEIROS - PESSOA JURÍDICA	0.001.00.400.000	65.943,00			
3.3.90.39	OUTROS SERVIÇOS DE TERCEIROS - PESSOA JURÍDICA	0.003.03.400.000	69.874,00			
3.3.90.39	OUTROS SERVIÇOS DE TERCEIROS - PESSOA JURÍDICA	0.003.94.400.000	1.351,96			
3.3.90.47	OBRIGAÇÕES TRIBUTÁRIAS E CONTRIBUTIVAS	0.001.00.400.000	26.458,00			
3.3.90.47	OBRIGAÇÕES TRIBUTÁRIAS E CONTRIBUTIVAS	0.003.03.400.000	500,00			
3.3.90.48	OUTROS AUXÍLIOS FINANCEIROS A PESSOA FÍSICA	0.001.00.400.000	2.000,00			
3.3.90.48	OUTROS AUXÍLIOS FINANCEIROS A PESSOA FÍSICA	0.003.03.400.000	1.000,00			
3.3.90.92	DESPESAS DE EXERCÍCIOS ANTERIORES	0.001.00.400.000	2.162,00			
3.3.90.92	DESPESAS DE EXERCÍCIOS ANTERIORES	0.003.03.400.000	1.317,00			
3.3.90.93	INDENIZAÇÕES E RESTITUIÇÕES	0.001.00.400.000	500,00			
4.0.00.00	DESPESAS DE CAPITAL					30.490,00
4.4.00.00	INVESTIMENTOS				30.490,00	
4.4.90.00	APLICAÇÕES DIRETAS			30.490,00		
4.4.90.51	OBRAS E INSTALAÇÕES	0.001.00.400.000	6.000,00			
4.4.90.52	EQUIPAMENTOS E MATERIAL PERMANENTE	0.001.00.400.000	2.560,00			
4.4.90.52	EQUIPAMENTOS E MATERIAL PERMANENTE	0.003.03.400.000	21.930,00			



PREFEITURA MUN.DE ELESBAO VELOSO

Praça José Martins,41-Vermelha - CNPJ:06.554.844/0001-60

Orçamento Programa - Exercício de 2015

NATUREZA DA DESPESA POR ORGÃO E UNIDADE

Anexo 02

Página 22

Lei: 629, Data: 23/12/2013

PODER	02 PODER EXECUTIVO					
ORGÃO	15 FUNDO MUNICIPAL DE ASSISTÊNCIA SOCIAL - FMAS					
UNIDADE	00 FUNDO MUNICIPAL DE ASSISTÊNCIA SOCIAL - FMAS					
Código	Especificação	F.R.-C.A.	Elemento	Modalidade	Grupo	Categoria Econômica
TOTAL						1.264.241,95



PREFEITURA MUN.DE ELESBAO VELOSO

Praça José Martins,41-Vermelha - CNPJ:06.554.844/0001-60

Orçamento Programa - Exercício de 2015

NATUREZA DA DESPESA POR ORGÃO E UNIDADE

Anexo 02

Página 23

Lei: 629, Data: 23/12/2013

PODER	90 RESERVA DE CONTINGÊNCIA					
ORGÃO	99 Reserva de Contingência					
UNIDADE	99 Reserva de Contingência					
Código	Especificação	F.R.-C.A.	Elemento	Modalidade	Grupo	Categoria Econômica
9.0.00.00	RESERVA DE CONTINGÊNCIA					6.500,00
9.9.00.00	RESERVA DE CONTINGÊNCIA				6.500,00	
9.9.99.00	Reserva de Contingência			6.500,00		
9.9.99.99	RESERVA DE CONTINGÊNCIA	0.001.00.000.000	6.500,00			
TOTAL						6.500,00
TOTAL GERAL						24.877.412,05

JOSÉ RONALDO GOMES BARBOSA
PREFEITO
337.966.103-15

JOSÉ EVERARDO BEZERRA LIMA
SECRETÁRIO DE FINANÇAS
131.816.963-15

JCFROTA ASSESSORIA CONTABIL
EMPRESA CONTABIL
41.525.783/0001-04

**PREFEITURA MUN.DE ELESBAO VELOSO**

Praça José Martins,41-Vermelha - CNPJ:06.554.844/0001-60

Orçamento Programa - Exercício de 2015

ANÁLISE DA DESPESA EM PORCENTAGEM

Quadro 22

Página 1

Lei: 629, Data: 23/12/2013

Código	Especificação	Elemento	Modalidade	Grupo	Categoria Econômica
3.0.00.00	DESPESAS CORRENTES				85,55
3.1.00.00	PESSOAL E ENCARGOS SOCIAIS			52,42	
3.1.90.00	APLICAÇÕES DIRETAS		51,69		
3.1.90.01	APOSENTADORIAS, RESERVA REMUNERADA E REFORMAS	0,00			
3.1.90.04	CONTRATAÇÃO POR TEMPO DETERMINADO	0,47			
3.1.90.11	VENCIMENTOS E VANTAGENS FIXAS - PESSOAL CIVIL	37,87			
3.1.90.13	OBRIGAÇÕES PATRONAIS	8,15			
3.1.90.16	OUTRAS DESPESAS VARIÁVEIS - PESSOAL CIVIL	0,00			
3.1.90.91	SENTENÇAS JUDICIAIS	3,03			
3.1.90.92	DESPESAS DE EXERCÍCIOS ANTERIORES	2,13			
3.1.90.94	INDENIZAÇÕES TRABALHISTAS - INTRA-ORÇAMENTÁRIO	0,03			
3.1.95.00	Aplicação Direta à conta de recursos de que tratam os §§ 1º		0,73		
3.1.95.92	DESPESAS DE EXERCÍCIOS ANTERIORES	0,73			
3.2.00.00	JUROS E ENCARGOS DA DÍVIDA			0,11	
3.2.90.00	APLICAÇÕES DIRETAS		0,11		
3.2.90.21	JUROS SOBRE A DÍVIDA POR CONTRATO	0,11			
3.3.00.00	OUTRAS DESPESAS CORRENTES			33,03	
3.3.50.00	TRANSFERÊNCIAS A INSTITUIÇÕES PRIVADAS SEM FINS LUCRATIVOS		0,19		
3.3.50.41	CONTRIBUIÇÕES	0,17			
3.3.50.43	SUBVENÇÕES SOCIAIS	0,02			
3.3.90.00	APLICAÇÕES DIRETAS		32,84		
3.3.90.04	CONTRATAÇÃO POR TEMPO DETERMINADO	0,21			
3.3.90.14	DIÁRIAS - PESSOAL CIVIL	0,64			
3.3.90.19	AUXÍLIO FARDAMENTO	0,01			
3.3.90.30	MATERIAL DE CONSUMO	9,77			
3.3.90.31	PREMIAÇÕES CULTURAIS, ARTÍSTICAS, CIENTÍFICAS, DESPORTIVAS E				
3.3.90.32	MATERIAL, BEM OU SERVIÇO PARA DISTRIBUIÇÃO GRATUITA	0,06			
3.3.90.33	PASSAGENS E DESPESAS COM LOCOMOÇÃO	5,19			
3.3.90.35	SERVIÇOS DE CONSULTORIA	0,82			
3.3.90.36	OUTROS SERVIÇOS DE TERCEIROS - PESSOA FÍSICA	6,71			
3.3.90.38	ARRENDAMENTO MERCANTIL	0,00			
3.3.90.39	OUTROS SERVIÇOS DE TERCEIROS - PESSOA JURÍDICA	6,49			
3.3.90.47	OBRIGAÇÕES TRIBUTÁRIAS E CONTRIBUTIVAS	1,14			
3.3.90.48	OUTROS AUXÍLIOS FINANCEIROS A PESSOA FÍSICA	0,05			
3.3.90.49	AUXÍLIO TRANSPORTE	0,00			
3.3.90.91	SENTENÇAS JUDICIAIS	0,00			
3.3.90.92	DESPESAS DE EXERCÍCIOS ANTERIORES	0,42			
3.3.90.93	INDENIZAÇÕES E RESTITUIÇÕES	1,06			
3.3.95.00	Aplicação Direta à conta de recursos de que tratam os §§ 1º		0,00		
3.3.95.92	DESPESAS DE EXERCÍCIOS ANTERIORES	0,00			
4.0.00.00	DESPESAS DE CAPITAL				14,42
4.4.00.00	INVESTIMENTOS			13,97	
4.4.90.00	APLICAÇÕES DIRETAS		13,97		
4.4.90.30	MATERIAL DE CONSUMO	0,30			
4.4.90.33	PASSAGENS E DESPESAS COM LOCOMOÇÃO	0,00			
4.4.90.36	OUTROS SERVIÇOS DE TERCEIROS - PESSOA FÍSICA	0,62			
4.4.90.39	OUTROS SERVIÇOS DE TERCEIROS - PESSOA JURÍDICA	1,83			
4.4.90.51	OBRAS E INSTALAÇÕES	8,29			
4.4.90.52	EQUIPAMENTOS E MATERIAL PERMANENTE	2,87			



PREFEITURA MUN.DE ELESBAO VELOSO

Praça José Martins,41-Vermelha - CNPJ:06.554.844/0001-60

Orçamento Programa - Exercício de 2015

ANÁLISE DA DESPESA EM PORCENTAGEM

Quadro 22

Página 2

Lei: 629, Data: 23/12/2013

Código	Especificação	Elemento	Modalidade	Grupo	Categoria Econômica
4.4.90.93	INDENIZAÇÕES E RESTITUIÇÕES	0,05			
4.5.00.00	INVERSÕES FINANCEIRAS			0,02	
4.5.90.00	APLICAÇÕES DIRETAS		0,02		
4.5.90.61	AQUISIÇÃO DE IMÓVEIS	0,02			
4.6.00.00	AMORTIZAÇÃO DA DÍVIDA			0,44	
4.6.90.00	APLICAÇÕES DIRETAS		0,44		
4.6.90.71	PRINCIPAL DA DÍVIDA CONTRATUAL RESGATADA	0,44			
9.0.00.00	RESERVA DE CONTINGÊNCIA				0,03
9.9.00.00	RESERVA DE CONTINGÊNCIA			0,03	
9.9.99.00	Reserva de Contingência		0,03		
9.9.99.99	RESERVA DE CONTINGÊNCIA	0,03			
TOTAL					100,00

JOSÉ RONALDO GOMES BARBOSA
PREFEITO
337.966.103-15

JOSÉ EVERARDO BEZERRA LIMA
SECRETÁRIO DE FINANÇAS
131.816.963-15

JCFROTA ASSESSORIA CONTABIL
EMPRESA CONTABIL
41.525.783/0001-04



PREFEITURA MUN.DE ELESBAO VELOSO

Praça José Martins,41-Vermelha - CNPJ:06.554.844/0001-60

Orçamento Programa - Exercício de 2015

Anexo 06

Página 1

Lei: 629, Data: 23/12/2013

PROGRAMA DE TRABALHO

(Inc.II, § 2º, Art.2º)

01 PODER LEGISLATIVO

01 CÂMARA MUNICIPAL

Código	Especificação	Operação Especial	Projetos	Atividades	T o t a l
01	Legislativa		31.956,00	826.044,00	858.000,00
01	031 Ação Legislativa		31.956,00	826.044,00	858.000,00
01	031 0101 ADMINISTRAÇÃO LEGISLATIVA			826.044,00	826.044,00
01.031.0101.2001.0000	Aplicação na Manut.das Atividades do Poder Legislativo			820.000,00	820.000,00
01.031.0101.2006.0000	Realização de Homenagens e Recp.pelo Poder Legislativo			3.000,00	3.000,00
01.031.0101.2007.0000	Realizações de Sessões Solenes			3.044,00	3.044,00
01	031 0201 ADMINISTRAÇÃO SUSTENTÁVEL DO PATRIMONIO PÚBLICO	26.956,00			26.956,00
01.031.0201.1002.0000	Reforma Estruturais no Prédio da Câmara	26.956,00			26.956,00
01	031 0203 ESTRUTURAÇÃO FÍSICA PARA OS SERVIÇOS PÚBLICOS	5.000,00			5.000,00
01.031.0203.1001.0000	Reequipar a Câmara Municipal	5.000,00			5.000,00
01	123 Administração Financeira			11.000,00	11.000,00
01	123 0208 ADMINISTRAÇÃO CONTÁBIL, TRIBUTÁRIA E FINANCEIRA			11.000,00	11.000,00
01.123.0208.2004.0000	Contribuições a AVEP			2.000,00	2.000,00
01.123.0208.2005.0000	Contribuições a outras Entidades Filantrópicas			9.000,00	9.000,00
28	Encargos Especiais	12.000,00			12.000,00
28	843 Serviço da Dívida Interna	12.000,00			12.000,00
28	843 0202 OPERAÇÕES E ENCARGOS ESPECIAIS	12.000,00			12.000,00
28.843.0202.0001.0000	Encargos com o Parcelamento de Dívidas	12.000,00			12.000,00
TOTAL		12.000,00	31.956,00	837.044,00	881.000,00

**PREFEITURA MUN.DE ELESBAO VELOSO**

Praça José Martins,41-Vermelha - CNPJ:06.554.844/0001-60

Orçamento Programa - Exercício de 2015

Anexo 06

Página 2

Lei: 629, Data: 23/12/2013

PROGRAMA DE TRABALHO

(Inc.II, § 2º, Art.2º)

02 PODER EXECUTIVO**01 ASSESSORIA ADMINISTRATIVA**

Código	Especificação	Operação Especial	Projetos	Atividades	Total
04	Administração			14.000,00	14.000,00
04	121 Planejamento e Orçamento			14.000,00	14.000,00
04	121 0204 GESTÃO POLÍTICO ADMINISTRATIVA			14.000,00	14.000,00
04.121.0204.2016.0000	Formalização e Acompanhamento de Convênios			14.000,00	14.000,00
TOTAL		0,00	0,00	14.000,00	14.000,00

**PREFEITURA MUN.DE ELESBAO VELOSO**

Praça José Martins,41-Vermelha - CNPJ:06.554.844/0001-60

Orçamento Programa - Exercício de 2015

Anexo 06

Página 3

Lei: 629, Data: 23/12/2013

PROGRAMA DE TRABALHO

(Inc.II, § 2º, Art.2º)

02 PODER EXECUTIVO**02 ASSESSORIA DE COMUNICAÇÃO SOCIAL**

Código	Especificação	Operação Especial	Projetos	Atividades	Total
04	Administração			62.259,00	62.259,00
04	122 Administração Geral			62.259,00	62.259,00
04	122 0204 GESTÃO POLÍTICO ADMINISTRATIVA			3.800,00	3.800,00
04.122.0204.2011.0000	Realização de Homenagens e Recep.pelo Poder Executivo			3.800,00	3.800,00
04	122 0205 DIVULGAÇÃO INSTITUCIONAL			58.459,00	58.459,00
04.122.0205.2010.0000	Publicações de Editais e Notas			58.459,00	58.459,00
TOTAL		0,00	0,00	62.259,00	62.259,00

**PREFEITURA MUN.DE ELESBAO VELOSO**

Praça José Martins,41-Vermelha - CNPJ:06.554.844/0001-60

Orçamento Programa - Exercício de 2015

Anexo 06

Página 4

Lei: 629, Data: 23/12/2013

PROGRAMA DE TRABALHO

(Inc.II, § 2º, Art.2º)

02 PODER EXECUTIVO**03 ASSESSORIA DE GABINETE**

Código	Especificação	Operação Especial	Projetos	Atividades	Total
04	Administração		27.128,00	579.520,18	606.648,18
04	122 Administração Geral		27.128,00	579.520,18	606.648,18
04	122 0203 ESTRUTURAÇÃO FÍSICA PARA OS SERVIÇOS PÚBLICOS		27.128,00		27.128,00
04.122.0203.1003.0000	Reequipar o Gabinete do Prefeito		27.128,00		27.128,00
04	122 0204 GESTÃO POLÍTICO ADMINISTRATIVA			549.302,18	549.302,18
04.122.0204.2008.0000	Manutenção Administrativa do Gabinete do Prefeito			549.302,18	549.302,18
04	122 0208 ADMINISTRAÇÃO CONTÁBIL, TRIBUTÁRIA E FINANCEIRA			30.218,00	30.218,00
04.122.0208.2009.0000	Contribuição para a APPM			30.218,00	30.218,00
TOTAL		0,00	27.128,00	579.520,18	606.648,18



PREFEITURA MUN.DE ELESBAO VELOSO

Praça José Martins,41-Vermelha - CNPJ:06.554.844/0001-60

Orçamento Programa - Exercício de 2015

Anexo 06

Página 5

Lei: 629, Data: 23/12/2013

PROGRAMA DE TRABALHO

(Inc.II, § 2º, Art.2º)

02 PODER EXECUTIVO					
04 ASSESSORIA TÉCNICA					
Código	Especificação	Operação Especial	Projetos	Atividades	Total
04	Administração			65.058,00	65.058,00
04	122 Administração Geral			65.058,00	65.058,00
04	122 0204 GESTÃO POLÍTICO ADMINISTRATIVA			65.058,00	65.058,00
04.122.0204.2012.0000	Manutenção da Assessoria Jurídica			65.058,00	65.058,00
TOTAL		0,00	0,00	65.058,00	65.058,00



PREFEITURA MUN.DE ELESBAO VELOSO

Praça José Martins,41-Vermelha - CNPJ:06.554.844/0001-60

Orçamento Programa - Exercício de 2015

Anexo 06

Página 6

Lei: 629, Data: 23/12/2013

PROGRAMA DE TRABALHO

(Inc.II, § 2º, Art.2º)

02 PODER EXECUTIVO					
05 SEC. MUN.DE PLANEJ. E CONTROLADORIA GERAL					
Código	Especificação	Operação Especial	Projetos	Atividades	Total
04	Administração		500,00	16.810,00	17.310,00
04	121 Planejamento e Orçamento		500,00	16.810,00	17.310,00
04	121 0203 ESTRUTURAÇÃO FÍSICA PARA OS SERVIÇOS PÚBLICOS		500,00		500,00
04.121.0203.1004.0000	Equipar a Assessoria de Planejamento		500,00		500,00
04	121 0204 GESTÃO POLÍTICO ADMINISTRATIVA			16.810,00	16.810,00
04.121.0204.2014.0000	Manutenção da Assessoria de Planejamento			16.810,00	16.810,00
04	124 Controle Interno		68.000,00	82.194,00	150.194,00
04	124 0203 ESTRUTURAÇÃO FÍSICA PARA OS SERVIÇOS PÚBLICOS		68.000,00		68.000,00
04.124.0203.1023.0000	Aquisição de Equipamentos		68.000,00		68.000,00
04	124 0204 GESTÃO POLÍTICO ADMINISTRATIVA			82.194,00	82.194,00
04.124.0204.2112.0000	Manutenção da Controladoria Geral			82.194,00	82.194,00
04	128 Formação de Recursos Humanos			4.500,00	4.500,00
04	128 0207 TREINAMENTO E CAPACITAÇÃO DE SERVIDORES			4.500,00	4.500,00
04.128.0207.2017.0000	Capacitação de Servidores Municipais			4.500,00	4.500,00
TOTAL		0,00	68.500,00	103.504,00	172.004,00



PREFEITURA MUN.DE ELESBAO VELOSO

Praça José Martins,41-Vermelha - CNPJ:06.554.844/0001-60

Orçamento Programa - Exercício de 2015

Anexo 06

Página 7

Lei: 629, Data: 23/12/2013

PROGRAMA DE TRABALHO

(Inc.II, § 2º, Art.2º)

02 PODER EXECUTIVO					
06 SECRETARIA MUNICIPAL DE ADMINISTRAÇÃO					
Código	Especificação	Operação Especial	Projetos	Atividades	Total
04	Administração		3.460,00	439.069,23	442.529,23
04	122 Administração Geral		3.460,00	439.069,23	442.529,23
04	122 0203 ESTRUTURAÇÃO FÍSICA PARA OS SERVIÇOS PÚBLICOS		3.460,00		3.460,00
04.122.0203.1005.0000	Reequipar a Sec. de Administração		3.460,00		3.460,00
04	122 0204 GESTÃO POLÍTICO ADMINISTRATIVA			439.069,23	439.069,23
04.122.0204.2021.0000	Manut. Administrativa da Secretaria Mun. de Administração			439.069,23	439.069,23
TOTAL		0,00	3.460,00	439.069,23	442.529,23

**PREFEITURA MUN.DE ELESBAO VELOSO**

Praça José Martins,41-Vermelha - CNPJ:06.554.844/0001-60

Orçamento Programa - Exercício de 2015

Anexo 06

Página 8

Lei: 629, Data: 23/12/2013

PROGRAMA DE TRABALHO

(Inc.II, § 2º, Art.2º)

02 PODER EXECUTIVO**07 SECRETARIA MUNICIPAL DE ASSISTENCIA SOCIAL**

Código	Especificação	Operação Especial	Projetos	Atividades	T o t a l
08	Assistência Social			5.000,00	5.000,00
08	128 Formação de Recursos Humanos			5.000,00	5.000,00
08	128 0207 TREINAMENTO E CAPACITAÇÃO DE SERVIDORES			5.000,00	5.000,00
08.128.0207.2070.0000	Projeto de Capacitação de RH - FDLIS			3.000,00	3.000,00
08.128.0207.2071.0000	Projeto de Capacitação de Conselheiros Municipais			2.000,00	2.000,00
08	243 Assistência à Criança e ao Adolescente		3.000,00	85.392,94	88.392,94
08	243 0203 ESTRUTURAÇÃO FÍSICA PARA OS SERVIÇOS PÚBLICOS		3.000,00		3.000,00
08.243.0203.1062.0000	Aquisição de Equipamentos Diversos		1.500,00		1.500,00
08.243.0203.1066.0000	Equipar o Conselho Tutelar		1.500,00		1.500,00
08	243 0204 GESTÃO POLÍTICO ADMINISTRATIVA			59.908,94	59.908,94
08.243.0204.2080.0000	Manutenção do Conselho Tutelar			59.908,94	59.908,94
08	243 0210 PROTEÇÃO SOCIAL BÁSICA			25.484,00	25.484,00
08.243.0210.2111.0000	Manut.Adm.do Fundo Mun.dos Dir.da Criança e do Adolescente			25.484,00	25.484,00
08	244 Assistência Comunitária		2.500,00	226.556,40	229.056,40
08	244 0203 ESTRUTURAÇÃO FÍSICA PARA OS SERVIÇOS PÚBLICOS		2.500,00		2.500,00
08.244.0203.1065.0000	Reequipar a Secretaria Municipal de Assistência Social		2.500,00		2.500,00
08	244 0204 GESTÃO POLÍTICO ADMINISTRATIVA			211.150,00	211.150,00
08.244.0204.2069.0000	Manut. Adm.da Secretaria de Assistência Social			211.150,00	211.150,00
08	244 0209 PROTEÇÃO SOCIAL ESPECIAL			9.700,00	9.700,00
08.244.0209.2072.0000	Fornecimento de Cestas de Alimentos			1.000,00	1.000,00
08.244.0209.2075.0000	Realização da Conferência Municipal de Assistência Social			2.200,00	2.200,00
08.244.0209.2095.0000	Apoio às Famílias e Cidadões Necessitados			6.500,00	6.500,00
08	244 0211 DESENVOLVIMENTO COMUNITÁRIO E GERAÇÃO DE EMPREGO E RENDA			5.706,40	5.706,40
08.244.0211.2073.0000	Participação em Feiras e Eventos			2.000,00	2.000,00
08.244.0211.2074.0000	Fomento ao Trabalho Artesanal			3.706,40	3.706,40
TOTAL		0,00	5.500,00	316.949,34	322.449,34



PREFEITURA MUN.DE ELESBAO VELOSO

Praça José Martins,41-Vermelha - CNPJ:06.554.844/0001-60

Orçamento Programa - Exercício de 2015

Anexo 06

Página 9

PROGRAMA DE TRABALHO

Lei: 629, Data: 23/12/2013

(Inc.II, § 2º, Art.2º)

02 PODER EXECUTIVO

08 SECRETARIA MUN.DE DESENVOLVIMENTO ECONÔMICO

Código	Especificação	Operação Especial	Projetos	Atividades	Total
17	Saneamento		12.000,00	29.501,84	41.501,84
17	512 Saneamento Básico Urbano		12.000,00	29.501,84	41.501,84
17	512 0222 RECURSOS HIDRICOS E SANEAMENTO AMBIENTAL		12.000,00	29.501,84	41.501,84
17.512.0222.1018.0000	Perfuração e Instalação de Poços		12.000,00		12.000,00
17.512.0222.2077.0000	Conservação de Poços, Açudes e Aguadas			29.501,84	29.501,84
18	Gestão Ambiental		3.000,00	10.620,00	13.620,00
18	541 Preservação e Conservação Ambiental		3.000,00	10.620,00	13.620,00
18	541 0224 PROTEÇÃO AO MEIO AMBIENTE		3.000,00	10.620,00	13.620,00
18.541.0224.1055.0000	Revitalização do Rio Coroatá		3.000,00		3.000,00
18.541.0224.2002.0000	Implantação e Manutenção do Viveiro Municipal			2.620,00	2.620,00
18.541.0224.2058.0000	Ações de Proteção e Controle de Áreas Ambientais			4.000,00	4.000,00
18.541.0224.2120.0000	Manutenção e conservação do Rio Coroatá			4.000,00	4.000,00
20	Agricultura		91.246,77	423.822,00	515.068,77
20	122 Administração Geral		91.246,77	423.822,00	515.068,77
20	122 0203 ESTRUTURAÇÃO FÍSICA PARA OS SERVIÇOS PÚBLICOS		91.246,77		91.246,77
20.122.0203.1022.0000	Reequipar a Sec.Mun.de Desenv.Econômico		91.246,77		91.246,77
20	122 0204 GESTÃO POLÍTICO ADMINISTRATIVA			423.822,00	423.822,00
20.122.0204.2028.0000	Manut. Adminit. da Sec.Mun. de Desenvol.Econômico			268.299,00	268.299,00
20.122.0204.2121.0000	Manut. e Conserv. das Máquinas			155.523,00	155.523,00
20	605 Abastecimento		1.000,00	2.659,00	3.659,00
20	605 0225 PRODUÇÃO AGROPECUÁRIA SUSTENTAVEL		1.000,00	2.659,00	3.659,00
20.605.0225.1024.0000	Construção do Centro de Comercialização do Produtor Rural		1.000,00		1.000,00
20.605.0225.2029.0000	Manut. e Conserv. de Mercados, Feiras e Matadouros			2.659,00	2.659,00
20	606 Extensão Rural		2.000,00	5.500,00	7.500,00
20	606 0225 PRODUÇÃO AGROPECUÁRIA SUSTENTAVEL		2.000,00	5.500,00	7.500,00
20.606.0225.1016.0000	Programa de Financiamento de equipamentos Agrícolas		2.000,00		2.000,00
20.606.0225.2026.0000	Assistência Técnica e Incentivo ao Produtor Rural			5.500,00	5.500,00
20	608 Promoção da Produção Agropecuária		5.800,00		5.800,00
20	608 0225 PRODUÇÃO AGROPECUÁRIA SUSTENTAVEL		5.800,00		5.800,00
20.608.0225.1019.0000	Implantação de Hortas Comunitárias		1.000,00		1.000,00
20.608.0225.1020.0000	Distribuição de Sementes e Mudras de Árvores		3.800,00		3.800,00
20.608.0225.1021.0000	Programa de Aração e Gradeamento de Áreas		1.000,00		1.000,00
20	609 Defesa Agropecuária		9.300,00		9.300,00
20	609 0225 PRODUÇÃO AGROPECUÁRIA SUSTENTAVEL		6.300,00		6.300,00
20.609.0225.1123.0000	Reforma e/ou Ampliação do Parque de Vaquejada		6.300,00		6.300,00
20	609 0500 PLANO DE INVESTIMENTO DO ORÇAMENTO PARTICIPATIVO		3.000,00		3.000,00
20.609.0500.1121.0000	Manut. do Parque de Exposição e Feiras Agropecuarias		3.000,00		3.000,00
20	692 Comercialização			4.200,00	4.200,00

**PREFEITURA MUN.DE ELESBAO VELOSO**

Praça José Martins,41-Vermelha - CNPJ:06.554.844/0001-60

Orçamento Programa - Exercício de 2015

Anexo 06

Página 10

Lei: 629, Data: 23/12/2013

PROGRAMA DE TRABALHO

(Inc.II, § 2º, Art.2º)

02 PODER EXECUTIVO**08 SECRETARIA MUN.DE DESENVOLVIMENTO ECONÔMICO**

Código	Especificação	Operação Especial	Projetos	Atividades	T o t a l
20 692 0225	PRODUÇÃO AGROPECUÁRIA SUSTENTAVEL			4.200,00	4.200,00
20.692.0225.2027.0000	Exposições e Feiras Agropecuárias			4.200,00	4.200,00
TOTAL		0,00	124.346,77	476.302,84	600.649,61

**PREFEITURA MUN.DE ELESBAO VELOSO**

Praça José Martins,41-Vermelha - CNPJ:06.554.844/0001-60

Orçamento Programa - Exercício de 2015

Anexo 06

Página 11

Lei: 629, Data: 23/12/2013

PROGRAMA DE TRABALHO

(Inc.II, § 2º, Art.2º)

02 PODER EXECUTIVO**09 SECRETARIA MUNICIPAL DE EDUCAÇÃO**

Código	Especificação	Operação Especial	Projetos	Atividades	T o t a l
12	Educação		856.696,00	8.586.130,35	9.442.826,35
12 361	Ensino Fundamental		856.696,00	8.586.130,35	9.442.826,35
12 361 0201	ADMINISTRAÇÃO SUSTENTÁVEL DO PATRIMÔNIO PÚBLICO			321.978,00	321.978,00
12.361.0201.2038.0000	Conservação e Reforma de Unidades Escolares			6.977,00	6.977,00
12.361.0201.2052.0000	Manutenção e Conservação de Veículos			315.001,00	315.001,00
12 361 0203	ESTRUTURAÇÃO FÍSICA PARA OS SERVIÇOS PÚBLICOS		187.938,00		187.938,00
12.361.0203.1045.0000	Reequipar a Secretaria de Educação		2.000,00		2.000,00
12.361.0203.1048.0000	Aquisição de Equipamentos para Merenda Escolar		1.500,00		1.500,00
12.361.0203.1049.0000	Aquisição de Veículos para o Transporte Escolar		123.750,00		123.750,00
12.361.0203.1052.0000	Aquisição de Equip. p/o Ensino de Jovens e Adultos		3.000,00		3.000,00
12.361.0203.1062.0000	Aquisição de Equipamentos Diversos		47.688,00		47.688,00
12.361.0203.1063.0000	Aquisição de Equip. para o Ensino Fundamental		7.000,00		7.000,00
12.361.0203.1094.0000	Aquisição de Veículos para a Sec.de Educação		3.000,00		3.000,00
12 361 0207	TREINAMENTO E CAPACITAÇÃO DE SERVIDORES			43.743,00	43.743,00
12.361.0207.2040.0000	Capacitação Continuada de Professores			40.243,00	40.243,00
12.361.0207.2041.0000	Cursos de Qualificação Profissional			3.500,00	3.500,00
12 361 0215	ALIMENTAÇÃO ESCOLAR			71.125,00	71.125,00
12.361.0215.2093.0000	Alimentação Escolar para o Ensino Fundamental			71.125,00	71.125,00
12 361 0217	DESENVOLVIMENTO DO ENSINO FUNDAMENTAL			8.149.284,35	8.149.284,35
12.361.0217.2039.0000	Manutenção Administrativa da Secretaria de Educação			816.105,20	816.105,20
12.361.0217.2043.0000	Frete de Veículos para o Programa de Transporte Escolar			523.796,00	523.796,00
12.361.0217.2048.0000	Concessão de Auxílios para a aquis. de Material Escolar			1.000,00	1.000,00
12.361.0217.2049.0000	Encargos com o Magistério - 60%			4.919.991,15	4.919.991,15
12.361.0217.2050.0000	Encargos com o Pessoal Administrativo - 40%			640.377,00	640.377,00
12.361.0217.2051.0000	Manutenção e Desenvolvimento do Ensino Fundamental			720.684,00	720.684,00
12.361.0217.2115.0000	Manut. do PNATE			87.271,00	87.271,00
12.361.0217.2117.0000	Manutenção das Atividades do Salário Educação			224.271,00	224.271,00
12.361.0217.2118.0000	Manut. do Prog. PDDE			20.485,00	20.485,00
12.361.0217.2123.0000	Manut. Prog. Brasil Alfabetizado			195.304,00	195.304,00
12 361 0220	DESENVOLVIMENTO E EXPANSÃO URBANA		668.758,00		668.758,00
12.361.0220.1046.0000	Construção de Quadras Poliesportivas em Unidades Escolares		232.490,00		232.490,00
12.361.0220.1051.0000	Construção de 02 (dois) Parques em Unidades Escolares		2.000,00		2.000,00
12.361.0220.1092.0000	Construção e Ampliação de Unidades Escolares		434.268,00		434.268,00
12 365	Educação Infantil		53.609,00	735.734,00	789.343,00
12 365 0201	ADMINISTRAÇÃO SUSTENTÁVEL DO PATRIMÔNIO PÚBLICO			1.500,00	1.500,00
12.365.0201.2045.0000	Conserv.e Reforma de Unidades Escolares do Ens. Infantil			1.500,00	1.500,00
12 365 0203	ESTRUTURAÇÃO FÍSICA PARA OS SERVIÇOS PÚBLICOS		2.000,00		2.000,00
12.365.0203.1009.0000	Aquisição de Equip. para o Ensino Infantil		2.000,00		2.000,00
12 365 0215	ALIMENTAÇÃO ESCOLAR			18.255,00	18.255,00
12.365.0215.2042.0000	Alimentação Escolar para o Ensino Infantil			18.255,00	18.255,00



PREFEITURA MUN.DE ELESBAO VELOSO

Praça José Martins,41-Vermelha - CNPJ:06.554.844/0001-60

Orçamento Programa - Exercício de 2015

Anexo 06

Página 12

Lei: 629, Data: 23/12/2013

PROGRAMA DE TRABALHO

(Inc.II, § 2º, Art.2º)

02 PODER EXECUTIVO

09 SECRETARIA MUNICIPAL DE EDUCAÇÃO

Código	Especificação	Operação Especial	Projetos	Atividades	Total
12 365 0216	DESENVOLVIMENTO DO ENSINO INFANTIL			715.979,00	715.979,00
12.365.0216.2044.0000	Manutenção e Desenvolvimento da Educação Infantil			415.667,00	415.667,00
12.365.0216.2049.0000	Encargos com o Magistério - 60%			12.100,00	12.100,00
12.365.0216.2115.0000	Manut. do PNATE			2.900,00	2.900,00
12.365.0216.2116.0000	Ações de Apoio a Creches			285.312,00	285.312,00
12 365 0220	DESENVOLVIMENTO E EXPANSÃO URBANA		51.609,00		51.609,00
12.365.0220.1050.0000	Ampliação e Reforma de Unid.Escolares p/o Ensino Infantil		47.609,00		47.609,00
12.365.0220.1051.0000	Construção de 02 (dois) Parques em Unidades Escolares		4.000,00		4.000,00
12 366	Educação de Jovens e Adultos			28.723,00	28.723,00
12 366 0215	ALIMENTAÇÃO ESCOLAR			9.792,00	9.792,00
12.366.0215.2091.0000	Alimentação Escolar para o Ensino de Jovens e Adultos			9.792,00	9.792,00
12 366 0218	DESENVOLVIMENTO DO ENSINO DE JOVENS E ADULTOS			18.931,00	18.931,00
12.366.0218.2043.0000	Frete de Veiculos para o Pograma de Transporte Escolar			1.500,00	1.500,00
12.366.0218.2046.0000	Manutenção do Ensino para Jovens e Adultos			16.431,00	16.431,00
12.366.0218.2048.0000	Concessão de Auxílios para a aquis. de Material Escolar			1.000,00	1.000,00
TOTAL		0,00	910.305,00	9.350.587,35	10.260.892,35

PREFEITURA MUN.DE ELESBAO VELOSO

Praça José Martins,41-Vermelha - CNPJ:06.554.844/0001-60

Orçamento Programa - Exercício de 2015

Anexo 06

Página 13

PROGRAMA DE TRABALHO

Lei: 629, Data: 23/12/2013

(Inc.II, § 2º, Art.2º)

02 PODER EXECUTIVO
10 SEC. MUN.DE URBANISMO, OBRAS E INFRA-ESTRUTURA

Código	Especificação	Operação Especial	Projetos	Atividades	T o t a l
04	Administração		1.753,00	224.473,00	226.226,00
04	122 Administração Geral		1.753,00	224.473,00	226.226,00
04	122 0203 ESTRUTURAÇÃO FÍSICA PARA OS SERVIÇOS PÚBLICOS		1.753,00		1.753,00
04.122.0203.1025.0000	Reequipar a Secr.de Urbanismo, Obras e Infra-Estrutura		1.753,00		1.753,00
04	122 0204 GESTÃO POLÍTICO ADMINISTRATIVA			224.473,00	224.473,00
04.122.0204.2030.0000	Manut. Administ.da Sec.de Urbanismo, Obras e Infra-Estrutura			224.473,00	224.473,00
15	Urbanismo		503.841,16	201.476,81	705.317,97
15	451 Infra-Estrutura Urbana		503.841,16	201.476,81	705.317,97
15	451 0201 ADMINISTRAÇÃO SUSTENTÁVEL DO PATRIMONIO PÚBLICO			201.476,81	201.476,81
15.451.0201.2031.0000	Manutenção dos Serviços de Iluminação Pública			165.963,81	165.963,81
15.451.0201.2032.0000	Conservação de Logradouros Públicos			35.513,00	35.513,00
15	451 0220 DESENVOLVIMENTO E EXPANSÃO URBANA		328.233,00		328.233,00
15.451.0220.1026.0000	Adequação da Rede de Iluminação Pública		17.233,00		17.233,00
15.451.0220.1030.0000	Abertura e Adequações de Vias Públicas		2.500,00		2.500,00
15.451.0220.1031.0000	Desenvolvimento de Outras Obras de Infra Estrutura Urbana		307.500,00		307.500,00
15.451.0220.1095.0000	Aquisição e/ou Desapropriação de Imóvel		1.000,00		1.000,00
15	451 0500 PLANO DE INVESTIMENTO DO ORÇAMENTO PARTICIPATIVO		175.608,16		175.608,16
15.451.0500.1032.0000	Construção de Praças Públicas		5.000,00		5.000,00
15.451.0500.1033.0000	Pavimentação de Vias Públicas		169.608,16		169.608,16
15.451.0500.1099.0000	Construção e/ou Ampliação do Cemitério Público		1.000,00		1.000,00
16	Habitação		80.400,00		80.400,00
16	482 Habitação Urbana		80.400,00		80.400,00
16	482 0221 HABITAÇÃO DE INTERESSE SOCIAL		2.500,00		2.500,00
16.482.0221.1027.0000	Aquisição e/ou Desapropriação de Imóveis		1.500,00		1.500,00
16.482.0221.1035.0000	Distribuição de Material de Construção		1.000,00		1.000,00
16	482 0500 PLANO DE INVESTIMENTO DO ORÇAMENTO PARTICIPATIVO		77.900,00		77.900,00
16.482.0500.1036.0000	Melhorias em Unidades Habitacionais		7.900,00		7.900,00
16.482.0500.1037.0000	Construções de Unidades Habitacionais (Convênios)		70.000,00		70.000,00
17	Saneamento		71.506,00	539.718,00	611.224,00
17	512 Saneamento Básico Urbano		71.506,00	539.718,00	611.224,00
17	512 0221 HABITAÇÃO DE INTERESSE SOCIAL		15.000,00		15.000,00
17.512.0221.1122.0000	Instalação de Módulos Sanitários Domiciliares		15.000,00		15.000,00
17	512 0222 RECURSOS HIDRICOS E SANEAMENTO AMBIENTAL		44.506,00	60.957,00	105.463,00
17.512.0222.1038.0000	Perfuração e Equipamentos de Poços Tubulares		21.006,00		21.006,00
17.512.0222.1039.0000	Ampliação da Rede de Distribuição de Água da Sede		9.000,00		9.000,00
17.512.0222.1042.0000	Construção de Galerias e Esgotos (Convênios)		11.000,00		11.000,00
17.512.0222.1043.0000	Recuperação e Ampliação de Galerias		3.500,00		3.500,00
17.512.0222.2035.0000	Manutenção do Sistema de Abastecimento D'Água			60.957,00	60.957,00



PREFEITURA MUN.DE ELESBAO VELOSO

Praça José Martins,41-Vermelha - CNPJ:06.554.844/0001-60

Orçamento Programa - Exercício de 2015

Anexo 06

Página 14

Lei: 629, Data: 23/12/2013

PROGRAMA DE TRABALHO

(Inc.II, § 2º, Art.2º)

02 PODER EXECUTIVO

10 SEC. MUN.DE URBANISMO, OBRAS E INFRA-ESTRUTURA

Código	Especificação	Operação Especial	Projetos	Atividades	Total
17 512 0223	COLETA E DISPOSIÇÃO DO LIXO DOMICILIAR		5.500,00	478.761,00	484.261,00
17.512.0223.1041.0000	Aquisição de um Caminhão para a Coleta de Lixo		5.500,00		5.500,00
17.512.0223.2036.0000	Fretes de Veículos para atender a Limpeza Pública			1.000,00	1.000,00
17.512.0223.2037.0000	Manutenção dos Serviços de Limpeza Pública			477.761,00	477.761,00
17 512 0500	PLANO DE INVESTIMENTO DO ORÇAMENTO PARTICIPATIVO		6.500,00		6.500,00
17.512.0500.1028.0000	Construção de Lavanderias Públicas		1.500,00		1.500,00
17.512.0500.1040.0000	Construção de Sistemas Simplificados de Abastecimento D'água		1.500,00		1.500,00
17.512.0500.1086.0000	Construção de Barragens no Rio Sambito e Berlenga		2.000,00		2.000,00
17.512.0500.1096.0000	Construção de um Aterro Sanitário		1.500,00		1.500,00
20	Agricultura		24.000,00		24.000,00
20 605	Abastecimento		24.000,00		24.000,00
20 605 0500	PLANO DE INVESTIMENTO DO ORÇAMENTO PARTICIPATIVO		24.000,00		24.000,00
20.605.0500.1097.0000	Construção de um Matadouro Público		21.000,00		21.000,00
20.605.0500.1098.0000	Construção de Mercado Público na Sede		3.000,00		3.000,00
20 606	Extensão Rural		151.896,75		151.896,75
20 606 0220	DESENVOLVIMENTO E EXPANSÃO URBANA		151.896,75		151.896,75
20.606.0220.1017.0000	Implant.de Linhas de Distrib.Rural de Energia Elétrica - LDR		151.896,75		151.896,75
24	Comunicações			26.035,00	26.035,00
24 722	Telecomunicações			26.035,00	26.035,00
24 722 0226	TRANSMISSÃO E RECEBIMENTO DE SINAIS			26.035,00	26.035,00
24.722.0226.2033.0000	Ampliação do Sistema de Recebimentos de Sinais			10.700,00	10.700,00
24.722.0226.2034.0000	Encargos com o Sistema de Radiofusão e Telefonia			15.335,00	15.335,00
26	Transporte		360.654,00		360.654,00
26 782	Transporte Rodoviário		360.654,00		360.654,00
26 782 0203	ESTRUTURAÇÃO FÍSICA PARA OS SERVIÇOS PÚBLICOS		35.000,00		35.000,00
26.782.0203.1076.0000	Aquisição de Trator Agrícola		35.000,00		35.000,00
26 782 0220	DESENVOLVIMENTO E EXPANSÃO URBANA		126.154,00		126.154,00
26.782.0220.1071.0000	Recuperação e Roço de Estradas Vicinais		124.654,00		124.654,00
26.782.0220.1072.0000	Refor.e Desobstrução de Bueiros, Passagens Molhadas e Pontes		1.500,00		1.500,00
26 782 0500	PLANO DE INVESTIMENTO DO ORÇAMENTO PARTICIPATIVO		199.500,00		199.500,00
26.782.0500.1029.0000	Construção de uma Passarela sobre o Rio Coroatá		1.000,00		1.000,00
26.782.0500.1070.0000	Construções de Pontes, Pontilhões e Passagens Molhadas		195.000,00		195.000,00
26.782.0500.1073.0000	Abertura e Pavimentação de Estradas		3.500,00		3.500,00
TOTAL		0,00	1.194.050,91	991.702,81	2.185.753,72

**PREFEITURA MUN.DE ELESBAO VELOSO**

Praça José Martins,41-Vermelha - CNPJ:06.554.844/0001-60

Orçamento Programa - Exercício de 2015

Anexo 06

Página 15

Lei: 629, Data: 23/12/2013

PROGRAMA DE TRABALHO

(Inc.II, § 2º, Art.2º)

02 PODER EXECUTIVO**11 SECRETARIA DE FINANÇAS**

Código	Especificação	Operação Especial	Projetos	Atividades	T o t a l
04	Administração		3.000,00	298.562,00	301.562,00
04 123	Administração Financeira		3.000,00	298.562,00	301.562,00
04 123 0203	ESTRUTURAÇÃO FÍSICA PARA OS SERVIÇOS PÚBLICOS		3.000,00		3.000,00
04.123.0203.1011.0000	Reequipar a Secretaria de Finanças		1.500,00		1.500,00
04.123.0203.1013.0000	Aquisição de uma Moto		1.500,00		1.500,00
04 123 0204	GESTÃO POLÍTICO ADMINISTRATIVA			297.562,00	297.562,00
04.123.0204.2023.0000	Manut. Administ. da Secretaria Municipal de Finanças			297.562,00	297.562,00
04 123 0208	ADMINISTRAÇÃO CONTÁBIL, TRIBUTÁRIA E FINANCEIRA			1.000,00	1.000,00
04.123.0208.2024.0000	Contribuições a Entidades Filantrópicas			1.000,00	1.000,00
04 126	Tecnologia da Informação		3.750,00		3.750,00
04 126 0206	INFORMATIZAÇÃO GOVERNAMENTAL		3.750,00		3.750,00
04.126.0206.1015.0000	Informatização do Setor de Tributos		3.750,00		3.750,00
04 129	Administração de Receitas		3.000,00		3.000,00
04 129 0208	ADMINISTRAÇÃO CONTÁBIL, TRIBUTÁRIA E FINANCEIRA		3.000,00		3.000,00
04.129.0208.1014.0000	Implantação do Controle e Acompanhamento da Receita		3.000,00		3.000,00
28	Encargos Especiais	127.992,00			127.992,00
28 843	Serviço da Dívida Interna	127.992,00			127.992,00
28 843 0202	OPERAÇÕES E ENCARGOS ESPECIAIS	127.992,00			127.992,00
28.843.0202.0001.0000	Encargos com o Parcelamento de Dívidas	124.347,00			124.347,00
28.843.0202.0003.0000	Cobrança e Execução de Dívidas	3.645,00			3.645,00
28 846	Outros Encargos Especiais	105.100,00			105.100,00
28 846 0202	OPERAÇÕES E ENCARGOS ESPECIAIS	105.100,00			105.100,00
28.846.0202.0002.0000	Contribuição para o PASEP	105.100,00			105.100,00
TOTAL		233.092,00	9.750,00	298.562,00	541.404,00



PREFEITURA MUN.DE ELESBAO VELOSO

Praça José Martins,41-Vermelha - CNPJ:06.554.844/0001-60

Orçamento Programa - Exercício de 2015

Anexo 06

Página 16

Lei: 629, Data: 23/12/2013

PROGRAMA DE TRABALHO

(Inc.II, § 2º, Art.2º)

02 PODER EXECUTIVO

12 SECRETARIA MUNICIPAL DE SAÚDE / FMS

Código	Especificação	Operação Especial	Projetos	Atividades	Total
10	Saúde			4.000,00	4.000,00
10	128	Formação de Recursos Humanos		4.000,00	4.000,00
10	128	0207 TREINAMENTO E CAPACITAÇÃO DE SERVIDORES		4.000,00	4.000,00
10.128.0207.2057.0000	Cursos de Qualificação Profissional			4.000,00	4.000,00
10	301	Atenção Básica	262.494,00	6.099.887,67	6.362.381,67
10	301	0201 ADMINISTRAÇÃO SUSTENTÁVEL DO PATRIMONIO PÚBLICO		2.000,00	2.000,00
10.301.0201.2056.0000	Conservação e Limpeza de Unidades de Saúde			2.000,00	2.000,00
10	301	0203 ESTRUTURAÇÃO FÍSICA PARA OS SERVIÇOS PÚBLICOS	233.994,00	182.000,00	415.994,00
10.301.0203.1054.0000	Aquisição de um Veículo tipo Ambulância		82.500,00		82.500,00
10.301.0203.1056.0000	Aquisição de Gabinetes Odontológicos		2.500,00		2.500,00
10.301.0203.1057.0000	Aquisição de Equipamentos (Kits para Agentes de Saúde)		2.500,00		2.500,00
10.301.0203.1059.0000	Aquisição de Equipamentos de Exames Clínicos		1.000,00		1.000,00
10.301.0203.1061.0000	Aquisição de Veículos para as equipes do PSF		3.400,00		3.400,00
10.301.0203.1062.0000	Aquisição de Equipamentos Diversos		138.594,00		138.594,00
10.301.0203.1124.0000	Aquisição de Equip. diversos p/ Consult. Odontológico		3.500,00		3.500,00
10.301.0203.2128.0000	CONST. E AQUISIÇÃO DE EQUIPAMENTOS P/ ACADEMIA MUNICIPAL			182.000,00	182.000,00
10	301	0204 GESTÃO POLÍTICO ADMINISTRATIVA		2.217.530,79	2.217.530,79
10.301.0204.2055.0000	Manut. Administ. da Secretaria de Saúde / FMS			2.217.530,79	2.217.530,79
10	301	0212 SAÚDE E ATENÇÃO BÁSICA		2.957.491,88	2.957.491,88
10.301.0212.2060.0000	Ações do Programa de Incentivo a Saúde Bucal			367.988,48	367.988,48
10.301.0212.2061.0000	Ações do Programa Agentes Comunitários - PACS			424.738,60	424.738,60
10.301.0212.2062.0000	Ações do Programa de Saúde da Família - PSF			922.212,79	922.212,79
10.301.0212.2063.0000	Assistência Farmacêutica Básica			239.523,01	239.523,01
10.301.0212.2119.0000	Ações do Programa NASF			365.881,00	365.881,00
10.301.0212.2125.0000	Ações do Programa de Atenção Básica			259.002,00	259.002,00
10.301.0212.2126.0000	Manutenção das Atividades Compensações de Especificações Regionais			3.400,00	3.400,00
10.301.0212.2127.0000	Ações do Programa PMAQ			374.746,00	374.746,00
10	301	0213 ASSISTÊNCIA DE MÉDIA E ALTA COMPLEXIDADE		740.865,00	740.865,00
10.301.0213.2064.0000	Distribuição de Medicamentos Controlados para 100 pessoas			1.500,00	1.500,00
10.301.0213.2122.0000	Ações do Serviço Móvel de Urgência			484.104,00	484.104,00
10.301.0213.2124.0000	Ações do programa GEO			255.261,00	255.261,00
10	301	0220 DESENVOLVIMENTO E EXPANSÃO URBANA	1.500,00		1.500,00
10.301.0220.1058.0000	Instalação de 05 Salas de Partos em Unidades de Saúde		1.500,00		1.500,00
10	301	0500 PLANO DE INVESTIMENTO DO ORÇAMENTO PARTICIPATIVO	27.000,00		27.000,00
10.301.0500.1053.0000	Construção, Ampliação e Reforma de Unidades de Saúde		27.000,00		27.000,00
10	302	Assistência Hospitalar e Ambulatorial		236.210,00	236.210,00
10	302	0213 ASSISTÊNCIA DE MÉDIA E ALTA COMPLEXIDADE		236.210,00	236.210,00
10.302.0213.2065.0000	Atender Pacientes em Tratamento Especializado fora do Domicí			236.210,00	236.210,00
10	305	Vigilância Epidemiológica		382.900,00	382.900,00

**PREFEITURA MUN.DE ELESBAO VELOSO**

Praça José Martins,41-Vermelha - CNPJ:06.554.844/0001-60

Orçamento Programa - Exercício de 2015

Anexo 06

Página 17

Lei: 629, Data: 23/12/2013

PROGRAMA DE TRABALHO

(Inc.II, § 2º, Art.2º)

02 PODER EXECUTIVO**12 SECRETARIA MUNICIPAL DE SAÚDE / FMS**

Código	Especificação	Operação Especial	Projetos	Atividades	T o t a l
10 305 0214	VIGILÂNCIA EM SAÚDE			382.900,00	382.900,00
10.305.0214.2066.0000	Realização de Campanhas Preventivas			84.964,00	84.964,00
10.305.0214.2067.0000	Ações de Controle de Doenças e Epidemiologia			293.436,00	293.436,00
10.305.0214.2068.0000	Operações de Combate a Vetores de Moléstias Transmissíveis			4.500,00	4.500,00
TOTAL		0,00	262.494,00	6.722.997,67	6.985.491,67

**PREFEITURA MUN.DE ELESBAO VELOSO**

Praça José Martins,41-Vermelha - CNPJ:06.554.844/0001-60

Orçamento Programa - Exercício de 2015

Anexo 06

Página 18

Lei: 629, Data: 23/12/2013

PROGRAMA DE TRABALHO

(Inc.II, § 2º, Art.2º)

02 PODER EXECUTIVO**13 SEC. DA JUVENTUDE E DO ESPORTE E LAZER**

Código	Especificação	Operação Especial	Projetos	Atividades	T o t a l
27	Desporto e Lazer			74.040,00	74.040,00
27 122	Administração Geral			74.040,00	74.040,00
27 122 0204	GESTÃO POLÍTICO ADMINISTRATIVA			74.040,00	74.040,00
27.122.0204.2101.0000	Manut. Adm. da. Sec. da Juventude Esp. e Lazer			74.040,00	74.040,00
27 811	Desporto de Rendimento		24.000,00		24.000,00
27 811 0220	DESENVOLVIMENTO E EXPANSÃO URBANA		15.000,00		15.000,00
27.811.0220.1089.0000	Construção de 01 Ginásio Poliesportivo na Sede		15.000,00		15.000,00
27 811 0500	PLANO DE INVESTIMENTO DO ORÇAMENTO PARTICIPATIVO		9.000,00		9.000,00
27.811.0500.1088.0000	Construção de 01 Quadra Poliesportiva em Bairros e Povoados		9.000,00		9.000,00
27 812	Desporto Comunitário		134.890,00	3.000,00	137.890,00
27 812 0227	FOMENTO DO SETOR ESPORTIVO		134.890,00	3.000,00	137.890,00
27.812.0227.1087.0000	Instalação de Escolinhas de Esportes Coletivos		29.200,00		29.200,00
27.812.0227.1090.0000	Realização de Torneios Intercomunidades		105.690,00		105.690,00
27.812.0227.2098.0000	Realização de Torneios Interescolares			3.000,00	3.000,00
TOTAL		0,00	158.890,00	77.040,00	235.930,00



PREFEITURA MUN.DE ELESBAO VELOSO

Praça José Martins,41-Vermelha - CNPJ:06.554.844/0001-60

Orçamento Programa - Exercício de 2015

Anexo 06

Página 19

Lei: 629, Data: 23/12/2013

PROGRAMA DE TRABALHO

(Inc.II, § 2º, Art.2º)

02 PODER EXECUTIVO

14 SECRETARIA MUN. DA CULTURA E TURISMO

Código	Especificação	Operação Especial	Projetos	Atividades	T o t a l
13	Cultura		1.500,00	59.201,00	60.701,00
13	122 Administração Geral		1.500,00	59.201,00	60.701,00
13	122 0203 ESTRUTURAÇÃO FÍSICA PARA OS SERVIÇOS PÚBLICOS		1.500,00		1.500,00
13.122.0203.1077.0000	Equipar a Sec. Mun. de Cultura e Turismo		1.500,00		1.500,00
13	122 0204 GESTÃO POLÍTICO ADMINISTRATIVA			59.201,00	59.201,00
13.122.0204.2097.0000	Manut. Administ. da Sec. Mun. de Cultura e Turismo			59.201,00	59.201,00
13	392 Difusão Cultural		150.100,00	12.300,00	162.400,00
13	392 0203 ESTRUTURAÇÃO FÍSICA PARA OS SERVIÇOS PÚBLICOS		2.000,00		2.000,00
13.392.0203.1081.0000	Aquisição de Acervo Bibliotecário		1.000,00		1.000,00
13.392.0203.1083.0000	Aquisição de Equipamentos Musicais		1.000,00		1.000,00
13	392 0228 INCENTIVO À CULTURA		7.500,00	7.300,00	14.800,00
13.392.0228.1084.0000	Incentivo a Formação de Grupos Folclóricos		4.500,00		4.500,00
13.392.0228.1085.0000	Implantação da Banda Musical Elesbonense		3.000,00		3.000,00
13.392.0228.2022.0000	Realização de Eventos Artísticos e Culturais			3.800,00	3.800,00
13.392.0228.2025.0000	Promoção de Oficinas de Teatro, Danças, Música, Canto, Liter			3.500,00	3.500,00
13	392 0229 PROMOÇÃO DO TURISMO		139.100,00		139.100,00
13.392.0229.1078.0000	Festejos Carnavalescos		123.100,00		123.100,00
13.392.0229.1079.0000	Realização do Elesbão Fest		8.000,00		8.000,00
13.392.0229.1080.0000	Comemoração da Emancipação Política do Município		8.000,00		8.000,00
13	392 0230 DIFUSÃO E POPULARIZAÇÃO DA LEITURA			5.000,00	5.000,00
13.392.0230.2102.0000	Realização do Salão do Livro Piauiense - SALIPI			5.000,00	5.000,00
13	392 0500 PLANO DE INVESTIMENTO DO ORÇAMENTO PARTICIPATIVO		1.500,00		1.500,00
13.392.0500.1101.0000	Construção de Espaços Culturais em Bairros e Povoados		1.500,00		1.500,00
13	813 Lazer		5.500,00	2.000,00	7.500,00
13	813 0201 ADMINISTRAÇÃO SUSTENTÁVEL DO PATRIMONIO PÚBLICO			2.000,00	2.000,00
13.813.0201.2103.0000	Manut. e Conservação do Complexo de Lazer			2.000,00	2.000,00
13	813 0500 PLANO DE INVESTIMENTO DO ORÇAMENTO PARTICIPATIVO		5.500,00		5.500,00
13.813.0500.1103.0000	Construção do Mirante no Morro do Cruzeiro		2.500,00		2.500,00
13.813.0500.1104.0000	Ampliação do Complexo de Lazer		3.000,00		3.000,00
TOTAL		0,00	157.100,00	73.501,00	230.601,00

PREFEITURA MUN.DE ELESBAO VELOSO

Praça José Martins,41-Vermelha - CNPJ:06.554.844/0001-60

Orçamento Programa - Exercício de 2015

Anexo 06

Página 20

Lei: 629, Data: 23/12/2013

PROGRAMA DE TRABALHO

(Inc.II, § 2º, Art.2º)

02 PODER EXECUTIVO
15 FUNDO MUNICIPAL DE ASSISTÊNCIA SOCIAL - FMAS

Código	Especificação	Operação Especial	Projetos	Atividades	T o t a l
08	Assistência Social		3.500,00	32.642,00	36.142,00
08	241 Assistência ao Idoso		3.500,00	32.642,00	36.142,00
08	241 0201 ADMINISTRAÇÃO SUSTENTÁVEL DO PATRIMONIO PÚBLICO		2.000,00		2.000,00
08.241.0201.1068.0000	Recuperação e Reforma do Centro de Convivência dos Idosos		2.000,00		2.000,00
08	241 0203 ESTRUTURAÇÃO FÍSICA PARA OS SERVIÇOS PÚBLICOS		1.500,00		1.500,00
08.241.0203.1067.0000	Aquisição de Equipamentos para o Lazer de Idosos		1.500,00		1.500,00
08	241 0210 PROTEÇÃO SOCIAL BÁSICA			32.642,00	32.642,00
08.241.0210.2089.0000	SAC/API - Apoio a Pessoas Idosas			28.642,00	28.642,00
08.241.0210.2106.0000	Serviço de Passe Livre			4.000,00	4.000,00
08	242 Assistência ao Portador de Deficiência			4.200,00	4.200,00
08	242 0210 PROTEÇÃO SOCIAL BÁSICA			4.200,00	4.200,00
08.242.0210.2090.0000	SAC/APD - Apoio a Pessoal Deficiente			4.200,00	4.200,00
08	243 Assistência à Criança e ao Adolescente		4.000,00	405.380,39	409.380,39
08	243 0203 ESTRUTURAÇÃO FÍSICA PARA OS SERVIÇOS PÚBLICOS		4.000,00		4.000,00
08.243.0203.1120.0000	Constr.de Abrigo p/ Crianças e Adolescentes (sit.de risco)		4.000,00		4.000,00
08	243 0210 PROTEÇÃO SOCIAL BÁSICA			225.077,20	225.077,20
08.243.0210.2081.0000	Serviços de Conv. e Fort. Vinculos - Criança até 06 anos			20.882,20	20.882,20
08.243.0210.2108.0000	Serviços de Conv. e Fort. Vinculos - Adolescentes de 06 a 15 anos			7.500,00	7.500,00
08.243.0210.2109.0000	Serviços de Conv. e Fort. Vinculos - Adolescentes de 15 a 17 anos			196.695,00	196.695,00
08	243 0231 SERVIÇO DE PROTEÇÃO SOCIAL ESPECIAL DE MÉDIA COMPLEXIDADE			180.303,19	180.303,19
08.243.0231.2081.0000	Serviços de Conv. e Fort. Vinculos - Criança até 06 anos			51.228,19	51.228,19
08.243.0231.2108.0000	Serviços de Conv. e Fort. Vinculos - Adolescentes de 06 a 15 anos			106.627,00	106.627,00
08.243.0231.2109.0000	Serviços de Conv. e Fort. Vinculos - Adolescentes de 15 a 17 anos			22.448,00	22.448,00
08	244 Assistência Comunitária		810,00	813.709,56	814.519,56
08	244 0203 ESTRUTURAÇÃO FÍSICA PARA OS SERVIÇOS PÚBLICOS		810,00		810,00
08.244.0203.1105.0000	Aquisição de Equipamentos para o FMAS		810,00		810,00
08	244 0209 PROTEÇÃO SOCIAL ESPECIAL			500.680,85	500.680,85
08.244.0209.2085.0000	Ações de proteção desenvolvidas pelo CREAS			140.985,85	140.985,85
08.244.0209.2094.0000	Manutenção Administrativa do FMAS			333.405,00	333.405,00
08.244.0209.2095.0000	Apoio às Famílias e Cidadões Necessitados			26.290,00	26.290,00
08	244 0210 PROTEÇÃO SOCIAL BÁSICA			313.028,71	313.028,71
08.244.0210.2104.0000	Bolsa Família - IGD			120.034,00	120.034,00
08.244.0210.2105.0000	Manutenção Administrativa do CRAS			188.608,71	188.608,71
08.244.0210.2107.0000	Atenção a Mulher			4.386,00	4.386,00
TOTAL		0,00	8.310,00	1.255.931,95	1.264.241,95



PREFEITURA MUN.DE ELESBAO VELOSO

Praça José Martins,41-Vermelha - CNPJ:06.554.844/0001-60

Orçamento Programa - Exercício de 2015

Anexo 06

Página 21

Lei: 629, Data: 23/12/2013

PROGRAMA DE TRABALHO

(Inc.II, § 2º, Art.2º)

90 Reserva de Contingência

99 Reserva de Contingência

Código	Especificação	Operação Especial	Projetos	Atividades	T o t a l
99	Reserva de Contingência	6.500,00			6.500,00
99	999 Reserva de Contingência	6.500,00			6.500,00
99	999 9999 RESERVA DE CONTIGENCIA	6.500,00			6.500,00
99.999.9999.0999.0000	Reserva de Contingência	6.500,00			6.500,00
TOTAL		6.500,00	0,00	0,00	6.500,00
TOTAL GERAL		251.592,00	2.961.790,68	21.664.029,37	24.877.412,05

JOSÉ RONALDO GOMES BARBOSA
PREFEITO
337.966.103-15

JOSÉ EVERARDO BEZERRA LIMA
SECRETÁRIO DE FINANÇAS
131.816.963-15

JCFROTA ASSESSORIA CONTABIL
EMPRESA CONTABIL
41.525.783/0001-04



PREFEITURA MUN.DE ELESBAO VELOSO

Praça José Martins,41-Vermelha - CNPJ:06.554.844/0001-60

Orçamento Programa - Exercício de 2015

Anexo 07

Página 1

Lei: 629, Data: 23/12/2013

**PROGRAMA DE TRABALHO DO GOVERNO
DEMONSTRATIVO DE FUNÇÕES, SUBFUNÇÕES E PROGRAMAS
POR PROJETOS, ATIVIDADES E OPERAÇÕES ESPECIAIS**

(Inc.II, § 2º, Art.2º)

Código	Especificação	Operação Especial	Projetos	Atividades	Total
01	Legislativa	0,00	31.956,00	837.044,00	869.000,00
01	031 Ação Legislativa	0,00	31.956,00	826.044,00	858.000,00
01	031 0101 ADMINISTRAÇÃO LEGISLATIVA	0,00	0,00	826.044,00	826.044,00
01.031.0101.2001.0000	Aplicação na Manut.das Atividades do Poder Legislativo	0,00	0,00	820.000,00	820.000,00
01.031.0101.2006.0000	Realização de Homenagens e Recp.pelo Poder Legislativo	0,00	0,00	3.000,00	3.000,00
01.031.0101.2007.0000	Realizações de Sessões Solenes	0,00	0,00	3.044,00	3.044,00
01	031 0201 ADMINISTRAÇÃO SUSTENTÁVEL DO PATRIMONIO PÚBLICO	0,00	26.956,00	0,00	26.956,00
01.031.0201.1002.0000	Reforma Estruturais no Prédio da Câmara	0,00	26.956,00	0,00	26.956,00
01	031 0203 ESTRUTURAÇÃO FÍSICA PARA OS SERVIÇOS PÚBLICOS	0,00	5.000,00	0,00	5.000,00
01.031.0203.1001.0000	Reequipar a Câmara Municipal	0,00	5.000,00	0,00	5.000,00
01	123 Administração Financeira	0,00	0,00	11.000,00	11.000,00
01	123 0208 ADMINISTRAÇÃO CONTÁBIL, TRIBUTÁRIA E FINANCEIRA	0,00	0,00	11.000,00	11.000,00
01.123.0208.2004.0000	Contribuições a AVEP	0,00	0,00	2.000,00	2.000,00
01.123.0208.2005.0000	Contribuições a outras Entidades Filantrópicas	0,00	0,00	9.000,00	9.000,00
04	Administração	0,00	110.591,00	1.786.445,41	1.897.036,41
04	121 Planejamento e Orçamento	0,00	500,00	30.810,00	31.310,00
04	121 0203 ESTRUTURAÇÃO FÍSICA PARA OS SERVIÇOS PÚBLICOS	0,00	500,00	0,00	500,00
04.121.0203.1004.0000	Equipar a Assessoria de Planejamento	0,00	500,00	0,00	500,00
04	121 0204 GESTÃO POLÍTICO ADMINISTRATIVA	0,00	0,00	30.810,00	30.810,00
04.121.0204.2014.0000	Manutenção da Assessoria de Planejamento	0,00	0,00	16.810,00	16.810,00
04.121.0204.2016.0000	Formalização e Acompanhamento de Convênios	0,00	0,00	14.000,00	14.000,00
04	122 Administração Geral	0,00	32.341,00	1.370.379,41	1.402.720,41
04	122 0203 ESTRUTURAÇÃO FÍSICA PARA OS SERVIÇOS PÚBLICOS	0,00	32.341,00	0,00	32.341,00
04.122.0203.1003.0000	Reequipar o Gabinete do Prefeito	0,00	27.128,00	0,00	27.128,00
04.122.0203.1005.0000	Reequipar a Sec. de Administração	0,00	3.460,00	0,00	3.460,00
04.122.0203.1025.0000	Reequipar a Secr.de Urbanismo, Obras e Infra-Estrutura	0,00	1.753,00	0,00	1.753,00
04	122 0204 GESTÃO POLÍTICO ADMINISTRATIVA	0,00	0,00	1.281.702,41	1.281.702,41
04.122.0204.2008.0000	Manutenção Administrativa do Gabinete do Prefeito	0,00	0,00	549.302,18	549.302,18
04.122.0204.2011.0000	Realização de Homenagens e Recep.pelo Poder Executivo	0,00	0,00	3.800,00	3.800,00
04.122.0204.2012.0000	Manutenção da Assessoria Jurídica	0,00	0,00	65.058,00	65.058,00
04.122.0204.2021.0000	Manut. Administrativa da Secretaria Mun. de Administração	0,00	0,00	439.069,23	439.069,23
04.122.0204.2030.0000	Manut. Administ.da Sec.de Urbanismo, Obras e Infra-Estrutura	0,00	0,00	224.473,00	224.473,00
04	122 0205 DIVULGAÇÃO INSTITUCIONAL	0,00	0,00	58.459,00	58.459,00
04.122.0205.2010.0000	Publicações de Editais e Notas	0,00	0,00	58.459,00	58.459,00
04	122 0208 ADMINISTRAÇÃO CONTÁBIL, TRIBUTÁRIA E FINANCEIRA	0,00	0,00	30.218,00	30.218,00
04.122.0208.2009.0000	Contribuição para a APPM	0,00	0,00	30.218,00	30.218,00
04	123 Administração Financeira	0,00	3.000,00	298.562,00	301.562,00
04	123 0203 ESTRUTURAÇÃO FÍSICA PARA OS SERVIÇOS PÚBLICOS	0,00	3.000,00	0,00	3.000,00
04.123.0203.1011.0000	Reequipar a Secretaria de Finanças	0,00	1.500,00	0,00	1.500,00
04.123.0203.1013.0000	Aquisição de uma Moto	0,00	1.500,00	0,00	1.500,00



PREFEITURA MUN.DE ELESBAO VELOSO

Praça José Martins,41-Vermelha - CNPJ:06.554.844/0001-60

Orçamento Programa - Exercício de 2015

Anexo 07

Página 2

Lei: 629, Data: 23/12/2013

**PROGRAMA DE TRABALHO DO GOVERNO
DEMONSTRATIVO DE FUNÇÕES, SUBFUNÇÕES E PROGRAMAS
POR PROJETOS, ATIVIDADES E OPERAÇÕES ESPECIAIS**
(Inc.II, § 2º, Art.2º)

Código	Especificação	Operação Especial	Projetos	Atividades	Total
04	Administração	0,00	110.591,00	1.786.445,41	1.897.036,41
04	123 Administração Financeira	0,00	3.000,00	298.562,00	301.562,00
04	123 0204 GESTÃO POLÍTICO ADMINISTRATIVA	0,00	0,00	297.562,00	297.562,00
04.123.0204.2023.0000	Manut. Administ. da Secretaria Municipal de Finanças	0,00	0,00	297.562,00	297.562,00
04	123 0208 ADMINISTRAÇÃO CONTÁBIL, TRIBUTÁRIA E FINANCEIRA	0,00	0,00	1.000,00	1.000,00
04.123.0208.2024.0000	Contribuições a Entidades Filantrópicas	0,00	0,00	1.000,00	1.000,00
04	124 Controle Interno	0,00	68.000,00	82.194,00	150.194,00
04	124 0203 ESTRUTURAÇÃO FÍSICA PARA OS SERVIÇOS PÚBLICOS	0,00	68.000,00	0,00	68.000,00
04.124.0203.1023.0000	Aquisição de Equipamentos	0,00	68.000,00	0,00	68.000,00
04	124 0204 GESTÃO POLÍTICO ADMINISTRATIVA	0,00	0,00	82.194,00	82.194,00
04.124.0204.2112.0000	Manutenção da Controladoria Geral	0,00	0,00	82.194,00	82.194,00
04	126 Tecnologia da Informação	0,00	3.750,00	0,00	3.750,00
04	126 0206 INFORMATIZAÇÃO GOVERNAMENTAL	0,00	3.750,00	0,00	3.750,00
04.126.0206.1015.0000	Informatização do Setor de Tributos	0,00	3.750,00	0,00	3.750,00
04	128 Formação de Recursos Humanos	0,00	0,00	4.500,00	4.500,00
04	128 0207 TREINAMENTO E CAPACITAÇÃO DE SERVIDORES	0,00	0,00	4.500,00	4.500,00
04.128.0207.2017.0000	Capacitação de Servidores Municipais	0,00	0,00	4.500,00	4.500,00
04	129 Administração de Receitas	0,00	3.000,00	0,00	3.000,00
04	129 0208 ADMINISTRAÇÃO CONTÁBIL, TRIBUTÁRIA E FINANCEIRA	0,00	3.000,00	0,00	3.000,00
04.129.0208.1014.0000	Implantação do Controle e Acompanhamento da Receita	0,00	3.000,00	0,00	3.000,00
08	Assistência Social	0,00	13.810,00	1.572.881,29	1.586.691,29
08	128 Formação de Recursos Humanos	0,00	0,00	5.000,00	5.000,00
08	128 0207 TREINAMENTO E CAPACITAÇÃO DE SERVIDORES	0,00	0,00	5.000,00	5.000,00
08.128.0207.2070.0000	Projeto de Capacitação de RH - FDLIS	0,00	0,00	3.000,00	3.000,00
08.128.0207.2071.0000	Projeto de Capacitação de Conselheiros Municipais	0,00	0,00	2.000,00	2.000,00
08	241 Assistência ao Idoso	0,00	3.500,00	32.642,00	36.142,00
08	241 0201 ADMINISTRAÇÃO SUSTENTÁVEL DO PATRIMONIO PÚBLICO	0,00	2.000,00	0,00	2.000,00
08.241.0201.1068.0000	Recuperação e Reforma do Centro de Convivência dos Idosos	0,00	2.000,00	0,00	2.000,00
08	241 0203 ESTRUTURAÇÃO FÍSICA PARA OS SERVIÇOS PÚBLICOS	0,00	1.500,00	0,00	1.500,00
08.241.0203.1067.0000	Aquisição de Equipamentos para o Lazer de Idosos	0,00	1.500,00	0,00	1.500,00
08	241 0210 PROTEÇÃO SOCIAL BÁSICA	0,00	0,00	32.642,00	32.642,00
08.241.0210.2089.0000	SAC/API - Apoio a Pessoas Idosas	0,00	0,00	28.642,00	28.642,00
08.241.0210.2106.0000	Serviço de Passe Livre	0,00	0,00	4.000,00	4.000,00
08	242 Assistência ao Portador de Deficiência	0,00	0,00	4.200,00	4.200,00
08	242 0210 PROTEÇÃO SOCIAL BÁSICA	0,00	0,00	4.200,00	4.200,00
08.242.0210.2090.0000	SAC/APD - Apoio a Pessoal Deficiente	0,00	0,00	4.200,00	4.200,00



PREFEITURA MUN.DE ELESBAO VELOSO

Praça José Martins,41-Vermelha - CNPJ:06.554.844/0001-60

Orçamento Programa - Exercício de 2015

Anexo 07

Página 3

Lei: 629, Data: 23/12/2013

**PROGRAMA DE TRABALHO DO GOVERNO
DEMONSTRATIVO DE FUNÇÕES, SUBFUNÇÕES E PROGRAMAS
POR PROJETOS, ATIVIDADES E OPERAÇÕES ESPECIAIS**

(Inc.II, § 2º, Art.2º)

Código	Especificação	Operação Especial	Projetos	Atividades	Total
08	Assistência Social	0,00	13.810,00	1.572.881,29	1.586.691,29
08 243	Assistência à Criança e ao Adolescente	0,00	7.000,00	490.773,33	497.773,33
08 243 0203	ESTRUTURAÇÃO FÍSICA PARA OS SERVIÇOS PÚBLICOS	0,00	7.000,00	0,00	7.000,00
08.243.0203.1062.0000	Aquisição de Equipamentos Diversos	0,00	1.500,00	0,00	1.500,00
08.243.0203.1066.0000	Equipar o Conselho Tutelar	0,00	1.500,00	0,00	1.500,00
08.243.0203.1120.0000	Constr.de Abrigo p/ Crianças e Adolescentes (sit.de risco)	0,00	4.000,00	0,00	4.000,00
08 243 0204	GESTÃO POLÍTICO ADMINISTRATIVA	0,00	0,00	59.908,94	59.908,94
08.243.0204.2080.0000	Manutenção do Conselho Tutelar	0,00	0,00	59.908,94	59.908,94
08 243 0210	PROTEÇÃO SOCIAL BÁSICA	0,00	0,00	250.561,20	250.561,20
08.243.0210.2081.0000	Serviços de Conv. e Fort. Vinculos - Criança até 06 anos	0,00	0,00	20.882,20	20.882,20
08.243.0210.2108.0000	Serviços de Conv. e Fort. Vinculos - Adolescentes de 06 a 15 anos	0,00	0,00	7.500,00	7.500,00
08.243.0210.2109.0000	Serviços de Conv. e Fort. Vinculos - Adolescentes de 15 a 17 anos	0,00	0,00	196.695,00	196.695,00
08.243.0210.2111.0000	Manut.Adm.do Fundo Mun.dos Dir.da Criança e do Adolescente	0,00	0,00	25.484,00	25.484,00
08 243 0231	SERVIÇO DE PROTEÇÃO SOCIAL ESPECIAL DE MÉDIA COMPLEXIDADE	0,00	0,00	180.303,19	180.303,19
08.243.0231.2081.0000	Serviços de Conv. e Fort. Vinculos - Criança até 06 anos	0,00	0,00	51.228,19	51.228,19
08.243.0231.2108.0000	Serviços de Conv. e Fort. Vinculos - Adolescentes de 06 a 15 anos	0,00	0,00	106.627,00	106.627,00
08.243.0231.2109.0000	Serviços de Conv. e Fort. Vinculos - Adolescentes de 15 a 17 anos	0,00	0,00	22.448,00	22.448,00
08 244	Assistência Comunitária	0,00	3.310,00	1.040.265,96	1.043.575,96
08 244 0203	ESTRUTURAÇÃO FÍSICA PARA OS SERVIÇOS PÚBLICOS	0,00	3.310,00	0,00	3.310,00
08.244.0203.1065.0000	Reequipar a Secretaria Municipal de Assistência Social	0,00	2.500,00	0,00	2.500,00
08.244.0203.1105.0000	Aquisição de Equipamentos para o FMAS	0,00	810,00	0,00	810,00
08 244 0204	GESTÃO POLÍTICO ADMINISTRATIVA	0,00	0,00	211.150,00	211.150,00
08.244.0204.2069.0000	Manut. Adm.da Secretaria de Assistência Social	0,00	0,00	211.150,00	211.150,00
08 244 0209	PROTEÇÃO SOCIAL ESPECIAL	0,00	0,00	510.380,85	510.380,85
08.244.0209.2072.0000	Fornecimento de Cestas de Alimentos	0,00	0,00	1.000,00	1.000,00
08.244.0209.2075.0000	Realização da Conferência Municipal de Assistência Social	0,00	0,00	2.200,00	2.200,00
08.244.0209.2085.0000	Ações de proteção desenvolvidas pelo CREAS	0,00	0,00	140.985,85	140.985,85
08.244.0209.2094.0000	Manutenção Administrativa do FMAS	0,00	0,00	333.405,00	333.405,00
08.244.0209.2095.0000	Apoio às Famílias e Cidadões Necessitados	0,00	0,00	32.790,00	32.790,00
08 244 0210	PROTEÇÃO SOCIAL BÁSICA	0,00	0,00	313.028,71	313.028,71
08.244.0210.2104.0000	Bolsa Família - IGD	0,00	0,00	120.034,00	120.034,00
08.244.0210.2105.0000	Manutenção Administrativa do CRAS	0,00	0,00	188.608,71	188.608,71
08.244.0210.2107.0000	Atenção a Mulher	0,00	0,00	4.386,00	4.386,00
08 244 0211	DESENVOLVIMENTO COMUNITÁRIO E GERAÇÃO DE EMPREGO E RENDA	0,00	0,00	5.706,40	5.706,40
08.244.0211.2073.0000	Participação em Feiras e Eventos	0,00	0,00	2.000,00	2.000,00
08.244.0211.2074.0000	Fomento ao Trabalho Artesanal	0,00	0,00	3.706,40	3.706,40
10	Saúde	0,00	262.494,00	6.722.997,67	6.985.491,67
10 128	Formação de Recursos Humanos	0,00	0,00	4.000,00	4.000,00
10 128 0207	TREINAMENTO E CAPACITAÇÃO DE SERVIDORES	0,00	0,00	4.000,00	4.000,00
10.128.0207.2057.0000	Cursos de Qualificação Profissional	0,00	0,00	4.000,00	4.000,00
10 301	Atenção Básica	0,00	262.494,00	6.099.887,67	6.362.381,67



PREFEITURA MUN.DE ELESBAO VELOSO

Praça José Martins,41-Vermelha - CNPJ:06.554.844/0001-60

Orçamento Programa - Exercício de 2015

Anexo 07

Página 4

Lei: 629, Data: 23/12/2013

**PROGRAMA DE TRABALHO DO GOVERNO
DEMONSTRATIVO DE FUNÇÕES, SUBFUNÇÕES E PROGRAMAS
POR PROJETOS, ATIVIDADES E OPERAÇÕES ESPECIAIS
(Inc.II, § 2º, Art.2º)**

Código	Especificação	Operação Especial	Projetos	Atividades	Total
10	Saúde	0,00	262.494,00	6.722.997,67	6.985.491,67
10	301 Atenção Básica	0,00	262.494,00	6.099.887,67	6.362.381,67
10	301 0201 ADMINISTRAÇÃO SUSTENTÁVEL DO PATRIMONIO PÚBLICO	0,00	0,00	2.000,00	2.000,00
10.301.0201.2056.0000	Conservação e Limpeza de Unidades de Saúde	0,00	0,00	2.000,00	2.000,00
10	301 0203 ESTRUTURAÇÃO FÍSICA PARA OS SERVIÇOS PÚBLICOS	0,00	233.994,00	182.000,00	415.994,00
10.301.0203.1054.0000	Aquisição de um Veículo tipo Ambulância	0,00	82.500,00	0,00	82.500,00
10.301.0203.1056.0000	Aquisição de Gabinetes Odontológicos	0,00	2.500,00	0,00	2.500,00
10.301.0203.1057.0000	Aquisição de Equipamentos (Kits para Agentes de Saúde)	0,00	2.500,00	0,00	2.500,00
10.301.0203.1059.0000	Aquisição de Equipamentos de Exames Clínicos	0,00	1.000,00	0,00	1.000,00
10.301.0203.1061.0000	Aquisição de Veículos para as equipes do PSF	0,00	3.400,00	0,00	3.400,00
10.301.0203.1062.0000	Aquisição de Equipamentos Diversos	0,00	138.594,00	0,00	138.594,00
10.301.0203.1124.0000	Aquisição de Equip. diversos p/ Consult. Odontológico	0,00	3.500,00	0,00	3.500,00
10.301.0203.2128.0000	CONST. E AQUISIÇÃO DE EQUIPAMENTOS P/ ACADEMIA MUNICIPAL	0,00	0,00	182.000,00	182.000,00
10	301 0204 GESTÃO POLÍTICO ADMINISTRATIVA	0,00	0,00	2.217.530,79	2.217.530,79
10.301.0204.2055.0000	Manut. Administ. da Secretaria de Saúde / FMS	0,00	0,00	2.217.530,79	2.217.530,79
10	301 0212 SAÚDE E ATENÇÃO BÁSICA	0,00	0,00	2.957.491,88	2.957.491,88
10.301.0212.2060.0000	Ações do Programa de Incentivo a Saúde Bucal	0,00	0,00	367.988,48	367.988,48
10.301.0212.2061.0000	Ações do Programa Agentes Comunitários - PACS	0,00	0,00	424.738,60	424.738,60
10.301.0212.2062.0000	Ações do Programa de Saúde da Família - PSF	0,00	0,00	922.212,79	922.212,79
10.301.0212.2063.0000	Assistência Farmacêutica Básica	0,00	0,00	239.523,01	239.523,01
10.301.0212.2119.0000	Ações do Programa NASF	0,00	0,00	365.881,00	365.881,00
10.301.0212.2125.0000	Ações do Programa de Atenção Básica	0,00	0,00	259.002,00	259.002,00
10.301.0212.2126.0000	Manutenção das Atividades Compensações de Especificações Regionais	0,00	0,00	3.400,00	3.400,00
10.301.0212.2127.0000	Ações do Programa PMAQ	0,00	0,00	374.746,00	374.746,00
10	301 0213 ASSISTÊNCIA DE MÉDIA E ALTA COMPLEXIDADE	0,00	0,00	740.865,00	740.865,00
10.301.0213.2064.0000	Distribuição de Medicamentos Controlados para 100 pessoas	0,00	0,00	1.500,00	1.500,00
10.301.0213.2122.0000	Ações do Serviço Móvel de Urgência	0,00	0,00	484.104,00	484.104,00
10.301.0213.2124.0000	Ações do programa CEO	0,00	0,00	255.261,00	255.261,00
10	301 0220 DESENVOLVIMENTO E EXPANSÃO URBANA	0,00	1.500,00	0,00	1.500,00
10.301.0220.1058.0000	Instalação de 05 Salas de Partos em Unidades de Saúde	0,00	1.500,00	0,00	1.500,00
10	301 0500 PLANO DE INVESTIMENTO DO ORÇAMENTO PARTICIPATIVO	0,00	27.000,00	0,00	27.000,00
10.301.0500.1053.0000	Construção, Ampliação e Reforma de Unidades de Saúde	0,00	27.000,00	0,00	27.000,00
10	302 Assistência Hospitalar e Ambulatorial	0,00	0,00	236.210,00	236.210,00
10	302 0213 ASSISTÊNCIA DE MÉDIA E ALTA COMPLEXIDADE	0,00	0,00	236.210,00	236.210,00
10.302.0213.2065.0000	Atender Pacientes em Tratamento Especializado fora do Domicílio	0,00	0,00	236.210,00	236.210,00
10	305 Vigilância Epidemiológica	0,00	0,00	382.900,00	382.900,00
10	305 0214 VIGILÂNCIA EM SAÚDE	0,00	0,00	382.900,00	382.900,00
10.305.0214.2066.0000	Realização de Campanhas Preventivas	0,00	0,00	84.964,00	84.964,00
10.305.0214.2067.0000	Ações de Controle de Doenças e Epidemiologia	0,00	0,00	293.436,00	293.436,00
10.305.0214.2068.0000	Operações de Combate a Vetores de Moléstias Transmissíveis	0,00	0,00	4.500,00	4.500,00
12	Educação	0,00	910.305,00	9.350.587,35	10.260.892,35
12	361 Ensino Fundamental	0,00	856.696,00	8.586.130,35	9.442.826,35



PREFEITURA MUN.DE ELESBAO VELOSO

Praça José Martins,41-Vermelha - CNPJ:06.554.844/0001-60

Orçamento Programa - Exercício de 2015

Anexo 07

Página 5

Lei: 629, Data: 23/12/2013

**PROGRAMA DE TRABALHO DO GOVERNO
DEMONSTRATIVO DE FUNÇÕES, SUBFUNÇÕES E PROGRAMAS
POR PROJETOS, ATIVIDADES E OPERAÇÕES ESPECIAIS
(Inc.II, § 2º, Art.2º)**

Código	Especificação	Operação Especial	Projetos	Atividades	Total
12	Educação	0,00	910.305,00	9.350.587,35	10.260.892,35
12	361 Ensino Fundamental	0,00	856.696,00	8.586.130,35	9.442.826,35
12	361 0201 ADMINISTRAÇÃO SUSTENTÁVEL DO PATRIMONIO PÚBLICO	0,00	0,00	321.978,00	321.978,00
12.361.0201.2038.0000	Conservação e Reforma de Unidades Escolares	0,00	0,00	6.977,00	6.977,00
12.361.0201.2052.0000	Manutenção e Conservação de Veículos	0,00	0,00	315.001,00	315.001,00
12	361 0203 ESTRUTURAÇÃO FÍSICA PARA OS SERVIÇOS PÚBLICOS	0,00	187.938,00	0,00	187.938,00
12.361.0203.1045.0000	Reequipar a Secretaria de Educação	0,00	2.000,00	0,00	2.000,00
12.361.0203.1048.0000	Aquisição de Equipamentos para Merenda Escolar	0,00	1.500,00	0,00	1.500,00
12.361.0203.1049.0000	Aquisição de Veículos para o Transporte Escolar	0,00	123.750,00	0,00	123.750,00
12.361.0203.1052.0000	Aquisição de Equip. p/o Ensino de Jovens e Adultos	0,00	3.000,00	0,00	3.000,00
12.361.0203.1062.0000	Aquisição de Equipamentos Diversos	0,00	47.688,00	0,00	47.688,00
12.361.0203.1063.0000	Aquisição de Equip. para o Ensino Fundamental	0,00	7.000,00	0,00	7.000,00
12.361.0203.1094.0000	Aquisição de Veículos para a Sec.de Educação	0,00	3.000,00	0,00	3.000,00
12	361 0207 TREINAMENTO E CAPACITAÇÃO DE SERVIDORES	0,00	0,00	43.743,00	43.743,00
12.361.0207.2040.0000	Capacitação Continuada de Professores	0,00	0,00	40.243,00	40.243,00
12.361.0207.2041.0000	Cursos de Qualificação Profissional	0,00	0,00	3.500,00	3.500,00
12	361 0215 ALIMENTAÇÃO ESCOLAR	0,00	0,00	71.125,00	71.125,00
12.361.0215.2093.0000	Alimentação Escolar para o Ensino Fundamental	0,00	0,00	71.125,00	71.125,00
12	361 0217 DESENVOLVIMENTO DO ENSINO FUNDAMENTAL	0,00	0,00	8.149.284,35	8.149.284,35
12.361.0217.2039.0000	Manutenção Administrativa da Secretaria de Educação	0,00	0,00	816.105,20	816.105,20
12.361.0217.2043.0000	Frete de Veículos para o Programa de Transporte Escolar	0,00	0,00	523.796,00	523.796,00
12.361.0217.2048.0000	Concessão de Auxílios para a aquis. de Material Escolar	0,00	0,00	1.000,00	1.000,00
12.361.0217.2049.0000	Encargos com o Magistério - 60%	0,00	0,00	4.919.991,15	4.919.991,15
12.361.0217.2050.0000	Encargos com o Pessoal Administrativo - 40%	0,00	0,00	640.377,00	640.377,00
12.361.0217.2051.0000	Manutenção e Desenvolvimento do Ensino Fundamental	0,00	0,00	720.684,00	720.684,00
12.361.0217.2115.0000	Manut. do PNATE	0,00	0,00	87.271,00	87.271,00
12.361.0217.2117.0000	Manutenção das Atividades do Salário Educação	0,00	0,00	224.271,00	224.271,00
12.361.0217.2118.0000	Manut. do Prog. PDDE	0,00	0,00	20.485,00	20.485,00
12.361.0217.2123.0000	Manut. Prog. Brasil Alfabetizado	0,00	0,00	195.304,00	195.304,00
12	361 0220 DESENVOLVIMENTO E EXPANSÃO URBANA	0,00	668.758,00	0,00	668.758,00
12.361.0220.1046.0000	Construção de Quadras Poliesportivas em Unidades Escolares	0,00	232.490,00	0,00	232.490,00
12.361.0220.1051.0000	Construção de 02 (dois) Parques em Unidades Escolares	0,00	2.000,00	0,00	2.000,00
12.361.0220.1092.0000	Construção e Ampliação de Unidades Escolares	0,00	434.268,00	0,00	434.268,00
12	365 Educação Infantil	0,00	53.609,00	735.734,00	789.343,00
12	365 0201 ADMINISTRAÇÃO SUSTENTÁVEL DO PATRIMONIO PÚBLICO	0,00	0,00	1.500,00	1.500,00
12.365.0201.2045.0000	Conserv.e Reforma de Unidades Escolares do Ens. Infantil	0,00	0,00	1.500,00	1.500,00
12	365 0203 ESTRUTURAÇÃO FÍSICA PARA OS SERVIÇOS PÚBLICOS	0,00	2.000,00	0,00	2.000,00
12.365.0203.1009.0000	Aquisição de Equip. para o Ensino Infantil	0,00	2.000,00	0,00	2.000,00
12	365 0215 ALIMENTAÇÃO ESCOLAR	0,00	0,00	18.255,00	18.255,00
12.365.0215.2042.0000	Alimentação Escolar para o Ensino Infantil	0,00	0,00	18.255,00	18.255,00
12	365 0216 DESENVOLVIMENTO DO ENSINO INFANTIL	0,00	0,00	715.979,00	715.979,00
12.365.0216.2044.0000	Manutenção e Desenvolvimento da Educação Infantil	0,00	0,00	415.667,00	415.667,00
12.365.0216.2049.0000	Encargos com o Magistério - 60%	0,00	0,00	12.100,00	12.100,00
12.365.0216.2115.0000	Manut. do PNATE	0,00	0,00	2.900,00	2.900,00
12.365.0216.2116.0000	Ações de Apoio a Creches	0,00	0,00	285.312,00	285.312,00
12	365 0220 DESENVOLVIMENTO E EXPANSÃO URBANA	0,00	51.609,00	0,00	51.609,00
12.365.0220.1050.0000	Ampliação e Reforma de Unid.Escolares p/o Ensino Infantil	0,00	47.609,00	0,00	47.609,00
12.365.0220.1051.0000	Construção de 02 (dois) Parques em Unidades Escolares	0,00	4.000,00	0,00	4.000,00



PREFEITURA MUN.DE ELESBAO VELOSO

Praça José Martins,41-Vermelha - CNPJ:06.554.844/0001-60

Orçamento Programa - Exercício de 2015

Anexo 07

Página 6

Lei: 629, Data: 23/12/2013

**PROGRAMA DE TRABALHO DO GOVERNO
DEMONSTRATIVO DE FUNÇÕES, SUBFUNÇÕES E PROGRAMAS
POR PROJETOS, ATIVIDADES E OPERAÇÕES ESPECIAIS**
(Inc.II, § 2º, Art.2º)

Código	Especificação	Operação Especial	Projetos	Atividades	Total
12	Educação	0,00	910.305,00	9.350.587,35	10.260.892,35
12	366 Educação de Jovens e Adultos	0,00	0,00	28.723,00	28.723,00
12	366 0215 ALIMENTAÇÃO ESCOLAR	0,00	0,00	9.792,00	9.792,00
12.366.0215.2091.0000	Alimentação Escolar para o Ensino de Jovens e Adultos	0,00	0,00	9.792,00	9.792,00
12	366 0218 DESENVOLVIMENTO DO ENSINO DE JOVENS E ADULTOS	0,00	0,00	18.931,00	18.931,00
12.366.0218.2043.0000	Frete de Veiculos para o Prgrama de Transporte Escolar	0,00	0,00	1.500,00	1.500,00
12.366.0218.2046.0000	Manutenção do Ensino para Jovens e Adultos	0,00	0,00	16.431,00	16.431,00
12.366.0218.2048.0000	Concessão de Auxílios para a aquis. de Material Escolar	0,00	0,00	1.000,00	1.000,00
13	Cultura	0,00	157.100,00	73.501,00	230.601,00
13	122 Administração Geral	0,00	1.500,00	59.201,00	60.701,00
13	122 0203 ESTRUTURAÇÃO FÍSICA PARA OS SERVIÇOS PÚBLICOS	0,00	1.500,00	0,00	1.500,00
13.122.0203.1077.0000	Equipar a Sec. Mun. de Cultura e Turismo	0,00	1.500,00	0,00	1.500,00
13	122 0204 GESTÃO POLÍTICO ADMINISTRATIVA	0,00	0,00	59.201,00	59.201,00
13.122.0204.2097.0000	Manut. Administ. da Sec. Mun. de Cultura e Turismo	0,00	0,00	59.201,00	59.201,00
13	392 Difusão Cultural	0,00	150.100,00	12.300,00	162.400,00
13	392 0203 ESTRUTURAÇÃO FÍSICA PARA OS SERVIÇOS PÚBLICOS	0,00	2.000,00	0,00	2.000,00
13.392.0203.1081.0000	Aquisição de Acervo Bibliotecário	0,00	1.000,00	0,00	1.000,00
13.392.0203.1083.0000	Aquisição de Equipamentos Musicais	0,00	1.000,00	0,00	1.000,00
13	392 0228 INCENTIVO À CULTURA	0,00	7.500,00	7.300,00	14.800,00
13.392.0228.1084.0000	Incentivo a Formação de Grupos Folclóricos	0,00	4.500,00	0,00	4.500,00
13.392.0228.1085.0000	Implantação da Banda Musical Elesbonense	0,00	3.000,00	0,00	3.000,00
13.392.0228.2022.0000	Realização de Eventos Artísticos e Culturais	0,00	0,00	3.800,00	3.800,00
13.392.0228.2025.0000	Promoção de Oficinas de Teatro, Danças, Música, Canto, Liter	0,00	0,00	3.500,00	3.500,00
13	392 0229 PROMOÇÃO DO TURISMO	0,00	139.100,00	0,00	139.100,00
13.392.0229.1078.0000	Festejos Carnavalescos	0,00	123.100,00	0,00	123.100,00
13.392.0229.1079.0000	Realização do Elesbão Fest	0,00	8.000,00	0,00	8.000,00
13.392.0229.1080.0000	Comemoração da Emancipação Política do Município	0,00	8.000,00	0,00	8.000,00
13	392 0230 DIFUSÃO E POPULARIZAÇÃO DA LEITURA	0,00	0,00	5.000,00	5.000,00
13.392.0230.2102.0000	Realização do Salão do Livro Piauiense - SALIPI	0,00	0,00	5.000,00	5.000,00
13	392 0500 PLANO DE INVESTIMENTO DO ORÇAMENTO PARTICIPATIVO	0,00	1.500,00	0,00	1.500,00
13.392.0500.1101.0000	Construção de Espaços Culturais em Bairros e Povoados	0,00	1.500,00	0,00	1.500,00
13	813 Lazer	0,00	5.500,00	2.000,00	7.500,00
13	813 0201 ADMINISTRAÇÃO SUSTENTÁVEL DO PATRIMONIO PÚBLICO	0,00	0,00	2.000,00	2.000,00
13.813.0201.2103.0000	Manut. e Conservação do Complexo de Lazer	0,00	0,00	2.000,00	2.000,00
13	813 0500 PLANO DE INVESTIMENTO DO ORÇAMENTO PARTICIPATIVO	0,00	5.500,00	0,00	5.500,00
13.813.0500.1103.0000	Construção do Mirante no Morro do Cruzeiro	0,00	2.500,00	0,00	2.500,00
13.813.0500.1104.0000	Ampliação do Complexo de Lazer	0,00	3.000,00	0,00	3.000,00
15	Urbanismo	0,00	503.841,16	201.476,81	705.317,97
15	451 Infra-Estrutura Urbana	0,00	503.841,16	201.476,81	705.317,97



PREFEITURA MUN.DE ELESBAO VELOSO

Praça José Martins,41-Vermelha - CNPJ:06.554.844/0001-60

Orçamento Programa - Exercício de 2015

Anexo 07

Página 7

Lei: 629, Data: 23/12/2013

PROGRAMA DE TRABALHO DO GOVERNO DEMONSTRATIVO DE FUNÇÕES, SUBFUNÇÕES E PROGRAMAS POR PROJETOS, ATIVIDADES E OPERAÇÕES ESPECIAIS (Inc.II, § 2º, Art.2º)

Código	Especificação	Operação Especial	Projetos	Atividades	Total
15	Urbanismo	0,00	503.841,16	201.476,81	705.317,97
15	451 Infra-Estrutura Urbana	0,00	503.841,16	201.476,81	705.317,97
15	451 0201 ADMINISTRAÇÃO SUSTENTÁVEL DO PATRIMONIO PÚBLICO	0,00	0,00	201.476,81	201.476,81
15.451.0201.2031.0000	Manutenção dos Serviços de Iluminação Pública	0,00	0,00	165.963,81	165.963,81
15.451.0201.2032.0000	Conservação de Logradouros Públicos	0,00	0,00	35.513,00	35.513,00
15	451 0220 DESENVOLVIMENTO E EXPANSÃO URBANA	0,00	328.233,00	0,00	328.233,00
15.451.0220.1026.0000	Adequação da Rede de Iluminação Pública	0,00	17.233,00	0,00	17.233,00
15.451.0220.1030.0000	Abertura e Adequações de Vias Públicas	0,00	2.500,00	0,00	2.500,00
15.451.0220.1031.0000	Desenvolvimento de Outras Obras de Infra Estrutura Urbana	0,00	307.500,00	0,00	307.500,00
15.451.0220.1095.0000	Aquisição e/ou Desapropriação de Imóvel	0,00	1.000,00	0,00	1.000,00
15	451 0500 PLANO DE INVESTIMENTO DO ORÇAMENTO PARTICIPATIVO	0,00	175.608,16	0,00	175.608,16
15.451.0500.1032.0000	Construção de Praças Públicas	0,00	5.000,00	0,00	5.000,00
15.451.0500.1033.0000	Pavimentação de Vias Públicas	0,00	169.608,16	0,00	169.608,16
15.451.0500.1099.0000	Construção e/ou Ampliação do Cemitério Público	0,00	1.000,00	0,00	1.000,00
16	Habitação	0,00	80.400,00	0,00	80.400,00
16	482 Habitação Urbana	0,00	80.400,00	0,00	80.400,00
16	482 0221 HABITAÇÃO DE INTERESSE SOCIAL	0,00	2.500,00	0,00	2.500,00
16.482.0221.1027.0000	Aquisição e/ou Desapropriação de Imóveis	0,00	1.500,00	0,00	1.500,00
16.482.0221.1035.0000	Distribuição de Material de Construção	0,00	1.000,00	0,00	1.000,00
16	482 0500 PLANO DE INVESTIMENTO DO ORÇAMENTO PARTICIPATIVO	0,00	77.900,00	0,00	77.900,00
16.482.0500.1036.0000	Melhorias em Unidades Habitacionais	0,00	7.900,00	0,00	7.900,00
16.482.0500.1037.0000	Construções de Unidades Habitacionais (Convênios)	0,00	70.000,00	0,00	70.000,00
17	Saneamento	0,00	83.506,00	569.219,84	652.725,84
17	512 Saneamento Básico Urbano	0,00	83.506,00	569.219,84	652.725,84
17	512 0221 HABITAÇÃO DE INTERESSE SOCIAL	0,00	15.000,00	0,00	15.000,00
17.512.0221.1122.0000	Instalação de Módulos Sanitários Domiciliares	0,00	15.000,00	0,00	15.000,00
17	512 0222 RECURSOS HIDRICOS E SANEAMENTO AMBIENTAL	0,00	56.506,00	90.458,84	146.964,84
17.512.0222.1018.0000	Perfuração e Instalação de Poços	0,00	12.000,00	0,00	12.000,00
17.512.0222.1038.0000	Perfuração e Equipamentos de Poços Tubulares	0,00	21.006,00	0,00	21.006,00
17.512.0222.1039.0000	Ampliação da Rede de Distribuição de Água da Sede	0,00	9.000,00	0,00	9.000,00
17.512.0222.1042.0000	Construção de Galerias e Esgotos (Convênios)	0,00	11.000,00	0,00	11.000,00
17.512.0222.1043.0000	Recuperação e Ampliação de Galerias	0,00	3.500,00	0,00	3.500,00
17.512.0222.2035.0000	Manutenção do Sistema de Abastecimento D'Água	0,00	0,00	60.957,00	60.957,00
17.512.0222.2077.0000	Conservação de Poços, Açudes e Aguadas	0,00	0,00	29.501,84	29.501,84
17	512 0223 COLETA E DISPOSIÇÃO DO LIXO DOMICILIAR	0,00	5.500,00	478.761,00	484.261,00
17.512.0223.1041.0000	Aquisição de um Caminhão para a Coleta de Lixo	0,00	5.500,00	0,00	5.500,00
17.512.0223.2036.0000	Fretes de Veículos para atender a Limpeza Pública	0,00	0,00	1.000,00	1.000,00
17.512.0223.2037.0000	Manutenção dos Serviços de Limpeza Pública	0,00	0,00	477.761,00	477.761,00
17	512 0500 PLANO DE INVESTIMENTO DO ORÇAMENTO PARTICIPATIVO	0,00	6.500,00	0,00	6.500,00
17.512.0500.1028.0000	Construção de Lavanderias Públicas	0,00	1.500,00	0,00	1.500,00
17.512.0500.1040.0000	Construção de Sistemas Simplificados de Abastecimento D'água	0,00	1.500,00	0,00	1.500,00
17.512.0500.1086.0000	Construção de Barragens no Rio Sambito e Berlenga	0,00	2.000,00	0,00	2.000,00
17.512.0500.1096.0000	Construção de um Aterro Sanitário	0,00	1.500,00	0,00	1.500,00



PREFEITURA MUN.DE ELESBAO VELOSO

Praça José Martins,41-Vermelha - CNPJ:06.554.844/0001-60

Orçamento Programa - Exercício de 2015

Anexo 07

Página 8

Lei: 629, Data: 23/12/2013

**PROGRAMA DE TRABALHO DO GOVERNO
DEMONSTRATIVO DE FUNÇÕES, SUBFUNÇÕES E PROGRAMAS
POR PROJETOS, ATIVIDADES E OPERAÇÕES ESPECIAIS**
(Inc.II, § 2º, Art.2º)

Código	Especificação	Operação Especial	Projetos	Atividades	Total
18	Gestão Ambiental	0,00	3.000,00	10.620,00	13.620,00
18	541 Preservação e Conservação Ambiental	0,00	3.000,00	10.620,00	13.620,00
18	541 0224 PROTEÇÃO AO MEIO AMBIENTE	0,00	3.000,00	10.620,00	13.620,00
18.541.0224.1055.0000	Revitalização do Rio Coroatá	0,00	3.000,00	0,00	3.000,00
18.541.0224.2002.0000	Implantação e Manutenção do Viveiro Municipal	0,00	0,00	2.620,00	2.620,00
18.541.0224.2058.0000	Ações de Proteção e Controle de Áreas Ambientais	0,00	0,00	4.000,00	4.000,00
18.541.0224.2120.0000	Manutenção e conservação do Rio Coroatá	0,00	0,00	4.000,00	4.000,00
20	Agricultura	0,00	285.243,52	436.181,00	721.424,52
20	122 Administração Geral	0,00	91.246,77	423.822,00	515.068,77
20	122 0203 ESTRUTURAÇÃO FÍSICA PARA OS SERVIÇOS PÚBLICOS	0,00	91.246,77	0,00	91.246,77
20.122.0203.1022.0000	Reequipar a Sec.Mun.de Desenv.Econômico	0,00	91.246,77	0,00	91.246,77
20	122 0204 GESTÃO POLÍTICO ADMINISTRATIVA	0,00	0,00	423.822,00	423.822,00
20.122.0204.2028.0000	Manut. Adminit. da Sec.Mun. de Desenvol.Econômico	0,00	0,00	268.299,00	268.299,00
20.122.0204.2121.0000	Manut. e Conserv. das Máquinas	0,00	0,00	155.523,00	155.523,00
20	605 Abastecimento	0,00	25.000,00	2.659,00	27.659,00
20	605 0225 PRODUÇÃO AGROPECUÁRIA SUSTENTAVEL	0,00	1.000,00	2.659,00	3.659,00
20.605.0225.1024.0000	Construção do Centro de Comercialização do Produtor Rural	0,00	1.000,00	0,00	1.000,00
20.605.0225.2029.0000	Manut. e Conserv. de Mercados, Feiras e Matadouros	0,00	0,00	2.659,00	2.659,00
20	605 0500 PLANO DE INVESTIMENTO DO ORÇAMENTO PARTICIPATIVO	0,00	24.000,00	0,00	24.000,00
20.605.0500.1097.0000	Construção de um Matadouro Público	0,00	21.000,00	0,00	21.000,00
20.605.0500.1098.0000	Construção de Mercado Público na Sede	0,00	3.000,00	0,00	3.000,00
20	606 Extensão Rural	0,00	153.896,75	5.500,00	159.396,75
20	606 0220 DESENVOLVIMENTO E EXPANSÃO URBANA	0,00	151.896,75	0,00	151.896,75
20.606.0220.1017.0000	Implant.de Linhas de Distrib.Rural de Energia Elétrica - LDR	0,00	151.896,75	0,00	151.896,75
20	606 0225 PRODUÇÃO AGROPECUÁRIA SUSTENTAVEL	0,00	2.000,00	5.500,00	7.500,00
20.606.0225.1016.0000	Programa de Financiamento de equipamentos Agrícolas	0,00	2.000,00	0,00	2.000,00
20.606.0225.2026.0000	Assistência Técnica e Incentivo ao Produtor Rural	0,00	0,00	5.500,00	5.500,00
20	608 Promoção da Produção Agropecuária	0,00	5.800,00	0,00	5.800,00
20	608 0225 PRODUÇÃO AGROPECUÁRIA SUSTENTAVEL	0,00	5.800,00	0,00	5.800,00
20.608.0225.1019.0000	Implantação de Hortas Comunitárias	0,00	1.000,00	0,00	1.000,00
20.608.0225.1020.0000	Distribuição de Sementes e Mudanças de Árvores	0,00	3.800,00	0,00	3.800,00
20.608.0225.1021.0000	Programa de Aração e Gradeamento de Áreas	0,00	1.000,00	0,00	1.000,00
20	609 Defesa Agropecuária	0,00	9.300,00	0,00	9.300,00
20	609 0225 PRODUÇÃO AGROPECUÁRIA SUSTENTAVEL	0,00	6.300,00	0,00	6.300,00
20.609.0225.1123.0000	Reforma e/ou Ampliação do Parque de Vaquejada	0,00	6.300,00	0,00	6.300,00
20	609 0500 PLANO DE INVESTIMENTO DO ORÇAMENTO PARTICIPATIVO	0,00	3.000,00	0,00	3.000,00
20.609.0500.1121.0000	Manut. do Parque de Exposição e Feiras Agropecuarias	0,00	3.000,00	0,00	3.000,00
20	692 Comercialização	0,00	0,00	4.200,00	4.200,00
20	692 0225 PRODUÇÃO AGROPECUÁRIA SUSTENTAVEL	0,00	0,00	4.200,00	4.200,00
20.692.0225.2027.0000	Exposições e Feiras Agropecuárias	0,00	0,00	4.200,00	4.200,00



PREFEITURA MUN.DE ELESBAO VELOSO

Praça José Martins,41-Vermelha - CNPJ:06.554.844/0001-60

Orçamento Programa - Exercício de 2015

Anexo 07

Página 9

Lei: 629, Data: 23/12/2013

**PROGRAMA DE TRABALHO DO GOVERNO
DEMONSTRATIVO DE FUNÇÕES, SUBFUNÇÕES E PROGRAMAS
POR PROJETOS, ATIVIDADES E OPERAÇÕES ESPECIAIS
(Inc.II, § 2º, Art.2º)**

Código	Especificação	Operação Especial	Projetos	Atividades	Total
20	Agricultura	0,00	285.243,52	436.181,00	721.424,52
20	692 Comercialização	0,00	0,00	4.200,00	4.200,00
24	Comunicações	0,00	0,00	26.035,00	26.035,00
24	722 Telecomunicações	0,00	0,00	26.035,00	26.035,00
24	722 0226 TRANSMISSÃO E RECEBIMENTO DE SINAIS	0,00	0,00	26.035,00	26.035,00
24.722.0226.2033.0000	Ampliação do Sistema de Recebimentos de Sinais	0,00	0,00	10.700,00	10.700,00
24.722.0226.2034.0000	Encargos com o Sistema de Radiofusão e Telefonias	0,00	0,00	15.335,00	15.335,00
26	Transporte	0,00	360.654,00	0,00	360.654,00
26	782 Transporte Rodoviário	0,00	360.654,00	0,00	360.654,00
26	782 0203 ESTRUTURAÇÃO FÍSICA PARA OS SERVIÇOS PÚBLICOS	0,00	35.000,00	0,00	35.000,00
26.782.0203.1076.0000	Aquisição de Trator Agrícola	0,00	35.000,00	0,00	35.000,00
26	782 0220 DESENVOLVIMENTO E EXPANSÃO URBANA	0,00	126.154,00	0,00	126.154,00
26.782.0220.1071.0000	Recuperação e Roço de Estradas Vicinais	0,00	124.654,00	0,00	124.654,00
26.782.0220.1072.0000	Refor.e Desobstrução de Bueiros, Passagens Molhadas e Pontes	0,00	1.500,00	0,00	1.500,00
26	782 0500 PLANO DE INVESTIMENTO DO ORÇAMENTO PARTICIPATIVO	0,00	199.500,00	0,00	199.500,00
26.782.0500.1029.0000	Construção de uma Passarela sobre o Rio Coroatá	0,00	1.000,00	0,00	1.000,00
26.782.0500.1070.0000	Construções de Pontes, Pontilhões e Passagens Molhadas	0,00	195.000,00	0,00	195.000,00
26.782.0500.1073.0000	Abertura e Pavimentação de Estradas	0,00	3.500,00	0,00	3.500,00
27	Desporto e Lazer	0,00	158.890,00	77.040,00	235.930,00
27	122 Administração Geral	0,00	0,00	74.040,00	74.040,00
27	122 0204 GESTÃO POLÍTICO ADMINISTRATIVA	0,00	0,00	74.040,00	74.040,00
27.122.0204.2101.0000	Manut. Adm. da. Sec. da Juventude Esp. e Lazer	0,00	0,00	74.040,00	74.040,00
27	811 Desporto de Rendimento	0,00	24.000,00	0,00	24.000,00
27	811 0220 DESENVOLVIMENTO E EXPANSÃO URBANA	0,00	15.000,00	0,00	15.000,00
27.811.0220.1089.0000	Construção de 01 Ginásio Poliesportivo na Sede	0,00	15.000,00	0,00	15.000,00
27	811 0500 PLANO DE INVESTIMENTO DO ORÇAMENTO PARTICIPATIVO	0,00	9.000,00	0,00	9.000,00
27.811.0500.1088.0000	Construção de 01 Quadra Poliesportiva em Bairros e Povoados	0,00	9.000,00	0,00	9.000,00
27	812 Desporto Comunitário	0,00	134.890,00	3.000,00	137.890,00
27	812 0227 FOMENTO DO SETOR ESPORTIVO	0,00	134.890,00	3.000,00	137.890,00
27.812.0227.1087.0000	Instalação de Escolinhas de Esportes Coletivos	0,00	29.200,00	0,00	29.200,00
27.812.0227.1090.0000	Realização de Torneios Intercidades	0,00	105.690,00	0,00	105.690,00
27.812.0227.2098.0000	Realização de Torneios Interescolares	0,00	0,00	3.000,00	3.000,00
28	Encargos Especiais	245.092,00	0,00	0,00	245.092,00
28	843 Serviço da Dívida Interna	139.992,00	0,00	0,00	139.992,00



PREFEITURA MUN.DE ELESBAO VELOSO

Praça José Martins,41-Vermelha - CNPJ:06.554.844/0001-60

Orçamento Programa - Exercício de 2015

Anexo 07

Página 10

Lei: 629, Data: 23/12/2013

**PROGRAMA DE TRABALHO DO GOVERNO
DEMONSTRATIVO DE FUNÇÕES, SUBFUNÇÕES E PROGRAMAS
POR PROJETOS, ATIVIDADES E OPERAÇÕES ESPECIAIS**
(Inc.II, § 2º, Art.2º)

Código	Especificação	Operação Especial	Projetos	Atividades	Total
28	Encargos Especiais	245.092,00	0,00	0,00	245.092,00
28 843	Serviço da Dívida Interna	139.992,00	0,00	0,00	139.992,00
28 843 0202	OPERAÇÕES E ENCARGOS ESPECIAIS	139.992,00	0,00	0,00	139.992,00
28.843.0202.0001.0000	Encargos com o Parcelamento de Dívidas	136.347,00	0,00	0,00	136.347,00
28.843.0202.0003.0000	Cobrança e Execução de Dívidas	3.645,00	0,00	0,00	3.645,00
28 846	Outros Encargos Especiais	105.100,00	0,00	0,00	105.100,00
28 846 0202	OPERAÇÕES E ENCARGOS ESPECIAIS	105.100,00	0,00	0,00	105.100,00
28.846.0202.0002.0000	Contribuição para o PASEP	105.100,00	0,00	0,00	105.100,00
99	Reserva de Contingência	6.500,00	0,00	0,00	6.500,00
99 999	Reserva de Contingência	6.500,00	0,00	0,00	6.500,00
99 999 9999	RESERVA DE CONTIGENCIA	6.500,00	0,00	0,00	6.500,00
99.999.9999.0999.0000	Reserva de Contingência	6.500,00	0,00	0,00	6.500,00
TOTAL		251.592,00	2.961.790,68	21.664.029,37	24.877.412,05

JOSÉ RONALDO GOMES BARBOSA
PREFEITO
337.966.103-15

JOSÉ EVERARDO BEZERRA LIMA
SECRETÁRIO DE FINANÇAS
131.816.963-15

JCFROTA ASSESSORIA CONTABIL
EMPRESA CONTABIL
41.525.783/0001-04

PREFEITURA MUN.DE ELESBAO VELOSO

Praça José Martins,41-Vermelha - CNPJ:06.554.844/0001-60

Orçamento Programa - Exercício de 2015

Anexo 08

Página 1

Lei: 629, Data: 23/12/2013

**DESPESA POR FUNÇÃO, SUBFUNÇÃO E PROGRAMAS
CONFORME O VÍNCULO COM OS RECURSOS**

(Inc.II, § 2º, Art.2º)

Código	Especificação	Ordinário	Vinculado	Adm. Indireta	Total
01	Legislativa	869.000,00			869.000,00
01 031	Ação Legislativa	858.000,00			858.000,00
01 031 0101	ADMINISTRAÇÃO LEGISLATIVA	826.044,00			826.044,00
01 031 0201	ADMINISTRAÇÃO SUSTENTÁVEL DO PATRIMONIO PÚBLICO	26.956,00			26.956,00
01 031 0203	ESTRUTURAÇÃO FÍSICA PARA OS SERVIÇOS PÚBLICOS	5.000,00			5.000,00
01 123	Administração Financeira	11.000,00			11.000,00
01 123 0208	ADMINISTRAÇÃO CONTÁBIL, TRIBUTÁRIA E FINANCEIRA	11.000,00			11.000,00
04	Administração	1.897.036,41			1.897.036,41
04 121	Planejamento e Orçamento	31.310,00			31.310,00
04 121 0203	ESTRUTURAÇÃO FÍSICA PARA OS SERVIÇOS PÚBLICOS	500,00			500,00
04 121 0204	GESTÃO POLÍTICO ADMINISTRATIVA	30.810,00			30.810,00
04 122	Administração Geral	1.402.720,41			1.402.720,41
04 122 0203	ESTRUTURAÇÃO FÍSICA PARA OS SERVIÇOS PÚBLICOS	32.341,00			32.341,00
04 122 0204	GESTÃO POLÍTICO ADMINISTRATIVA	1.281.702,41			1.281.702,41
04 122 0205	DIVULGAÇÃO INSTITUCIONAL	58.459,00			58.459,00
04 122 0208	ADMINISTRAÇÃO CONTÁBIL, TRIBUTÁRIA E FINANCEIRA	30.218,00			30.218,00
04 123	Administração Financeira	301.562,00			301.562,00
04 123 0203	ESTRUTURAÇÃO FÍSICA PARA OS SERVIÇOS PÚBLICOS	3.000,00			3.000,00
04 123 0204	GESTÃO POLÍTICO ADMINISTRATIVA	297.562,00			297.562,00
04 123 0208	ADMINISTRAÇÃO CONTÁBIL, TRIBUTÁRIA E FINANCEIRA	1.000,00			1.000,00
04 124	Controle Interno	150.194,00			150.194,00
04 124 0203	ESTRUTURAÇÃO FÍSICA PARA OS SERVIÇOS PÚBLICOS	68.000,00			68.000,00
04 124 0204	GESTÃO POLÍTICO ADMINISTRATIVA	82.194,00			82.194,00
04 126	Tecnologia da Informação	3.750,00			3.750,00
04 126 0206	INFORMATIZAÇÃO GOVERNAMENTAL	3.750,00			3.750,00
04 128	Formação de Recursos Humanos	4.500,00			4.500,00
04 128 0207	TREINAMENTO E CAPACITAÇÃO DE SERVIDORES	4.500,00			4.500,00
04 129	Administração de Receitas	3.000,00			3.000,00
04 129 0208	ADMINISTRAÇÃO CONTÁBIL, TRIBUTÁRIA E FINANCEIRA	3.000,00			3.000,00
08	Assistência Social	1.586.691,29			1.586.691,29
08 128	Formação de Recursos Humanos	5.000,00			5.000,00
08 128 0207	TREINAMENTO E CAPACITAÇÃO DE SERVIDORES	5.000,00			5.000,00
08 241	Assistência ao Idoso	36.142,00			36.142,00
08 241 0201	ADMINISTRAÇÃO SUSTENTÁVEL DO PATRIMONIO PÚBLICO	2.000,00			2.000,00
08 241 0203	ESTRUTURAÇÃO FÍSICA PARA OS SERVIÇOS PÚBLICOS	1.500,00			1.500,00
08 241 0210	PROTEÇÃO SOCIAL BÁSICA	32.642,00			32.642,00
08 242	Assistência ao Portador de Deficiência	4.200,00			4.200,00
08 242 0210	PROTEÇÃO SOCIAL BÁSICA	4.200,00			4.200,00
08 243	Assistência à Criança e ao Adolescente	497.773,33			497.773,33
08 243 0203	ESTRUTURAÇÃO FÍSICA PARA OS SERVIÇOS PÚBLICOS	7.000,00			7.000,00



PREFEITURA MUN.DE ELESBAO VELOSO

Praça José Martins,41-Vermelha - CNPJ:06.554.844/0001-60

Orçamento Programa - Exercício de 2015

Anexo 08

Página 2

Lei: 629, Data: 23/12/2013

**DESPESA POR FUNÇÃO, SUBFUNÇÃO E PROGRAMAS
CONFORME O VÍNCULO COM OS RECURSOS**

(Inc.II, § 2º, Art.2º)

Código	Especificação	Ordinário	Vinculado	Adm. Indireta	Total
08 243 0204	GESTÃO POLÍTICO ADMINISTRATIVA	59.908,94			59.908,94
08 243 0210	PROTEÇÃO SOCIAL BÁSICA	250.561,20			250.561,20
08 243 0231	SERVIÇO DE PROTEÇÃO SOCIAL ESPECIAL DE MÉDIA COMPLEXIDADE	180.303,19			180.303,19
08 244	Assistência Comunitária	1.043.575,96			1.043.575,96
08 244 0203	ESTRUTURAÇÃO FÍSICA PARA OS SERVIÇOS PÚBLICOS	3.310,00			3.310,00
08 244 0204	GESTÃO POLÍTICO ADMINISTRATIVA	211.150,00			211.150,00
08 244 0209	PROTEÇÃO SOCIAL ESPECIAL	510.380,85			510.380,85
08 244 0210	PROTEÇÃO SOCIAL BÁSICA	313.028,71			313.028,71
08 244 0211	DESENVOLVIMENTO COMUNITÁRIO E GERAÇÃO DE EMPREGO E RENDA	5.706,40			5.706,40
10	Saúde	6.985.491,67			6.985.491,67
10 128	Formação de Recursos Humanos	4.000,00			4.000,00
10 128 0207	TREINAMENTO E CAPACITAÇÃO DE SERVIDORES	4.000,00			4.000,00
10 301	Atenção Básica	6.362.381,67			6.362.381,67
10 301 0201	ADMINISTRAÇÃO SUSTENTÁVEL DO PATRIMONIO PÚBLICO	2.000,00			2.000,00
10 301 0203	ESTRUTURAÇÃO FÍSICA PARA OS SERVIÇOS PÚBLICOS	415.994,00			415.994,00
10 301 0204	GESTÃO POLÍTICO ADMINISTRATIVA	2.217.530,79			2.217.530,79
10 301 0212	SAÚDE E ATENÇÃO BÁSICA	2.957.491,88			2.957.491,88
10 301 0213	ASSISTÊNCIA DE MÉDIA E ALTA COMPLEXIDADE	740.865,00			740.865,00
10 301 0220	DESENVOLVIMENTO E EXPANSÃO URBANA	1.500,00			1.500,00
10 301 0500	PLANO DE INVESTIMENTO DO ORÇAMENTO PARTICIPATIVO	27.000,00			27.000,00
10 302	Assistência Hospitalar e Ambulatorial	236.210,00			236.210,00
10 302 0213	ASSISTÊNCIA DE MÉDIA E ALTA COMPLEXIDADE	236.210,00			236.210,00
10 305	Vigilância Epidemiológica	382.900,00			382.900,00
10 305 0214	VIGILÂNCIA EM SAÚDE	382.900,00			382.900,00
12	Educação	10.260.892,35			10.260.892,35
12 361	Ensino Fundamental	9.442.826,35			9.442.826,35
12 361 0201	ADMINISTRAÇÃO SUSTENTÁVEL DO PATRIMONIO PÚBLICO	321.978,00			321.978,00
12 361 0203	ESTRUTURAÇÃO FÍSICA PARA OS SERVIÇOS PÚBLICOS	187.938,00			187.938,00
12 361 0207	TREINAMENTO E CAPACITAÇÃO DE SERVIDORES	43.743,00			43.743,00
12 361 0215	ALIMENTAÇÃO ESCOLAR	71.125,00			71.125,00
12 361 0217	DESENVOLVIMENTO DO ENSINO FUNDAMENTAL	8.149.284,35			8.149.284,35
12 361 0220	DESENVOLVIMENTO E EXPANSÃO URBANA	668.758,00			668.758,00
12 365	Educação Infantil	789.343,00			789.343,00
12 365 0201	ADMINISTRAÇÃO SUSTENTÁVEL DO PATRIMONIO PÚBLICO	1.500,00			1.500,00
12 365 0203	ESTRUTURAÇÃO FÍSICA PARA OS SERVIÇOS PÚBLICOS	2.000,00			2.000,00
12 365 0215	ALIMENTAÇÃO ESCOLAR	18.255,00			18.255,00
12 365 0216	DESENVOLVIMENTO DO ENSINO INFANTIL	715.979,00			715.979,00
12 365 0220	DESENVOLVIMENTO E EXPANSÃO URBANA	51.609,00			51.609,00
12 366	Educação de Jovens e Adultos	28.723,00			28.723,00
12 366 0215	ALIMENTAÇÃO ESCOLAR	9.792,00			9.792,00
12 366 0218	DESENVOLVIMENTO DO ENSINO DE JOVENS E ADULTOS	18.931,00			18.931,00
13	Cultura	230.601,00			230.601,00
13 122	Administração Geral	60.701,00			60.701,00
13 122 0203	ESTRUTURAÇÃO FÍSICA PARA OS SERVIÇOS PÚBLICOS	1.500,00			1.500,00

**PREFEITURA MUN.DE ELESBAO VELOSO**

Praça José Martins,41-Vermelha - CNPJ:06.554.844/0001-60

Orçamento Programa - Exercício de 2015

Anexo 08

Página 3

Lei: 629, Data: 23/12/2013

**DESPESA POR FUNÇÃO, SUBFUNÇÃO E PROGRAMAS
CONFORME O VÍNCULO COM OS RECURSOS**

(Inc.II, § 2º, Art.2º)

Código	Especificação	Ordinário	Vinculado	Adm. Indireta	Total
13 122 0204	GESTÃO POLÍTICO ADMINISTRATIVA	59.201,00			59.201,00
13 392	Difusão Cultural	162.400,00			162.400,00
13 392 0203	ESTRUTURAÇÃO FÍSICA PARA OS SERVIÇOS PÚBLICOS	2.000,00			2.000,00
13 392 0228	INCENTIVO À CULTURA	14.800,00			14.800,00
13 392 0229	PROMOÇÃO DO TURISMO	139.100,00			139.100,00
13 392 0230	DIFUSÃO E POPULARIZAÇÃO DA LEITURA	5.000,00			5.000,00
13 392 0500	PLANO DE INVESTIMENTO DO ORÇAMENTO PARTICIPATIVO	1.500,00			1.500,00
13 813	Lazer	7.500,00			7.500,00
13 813 0201	ADMINISTRAÇÃO SUSTENTÁVEL DO PATRIMONIO PÚBLICO	2.000,00			2.000,00
13 813 0500	PLANO DE INVESTIMENTO DO ORÇAMENTO PARTICIPATIVO	5.500,00			5.500,00
15	Urbanismo	705.317,97			705.317,97
15 451	Infra-Estrutura Urbana	705.317,97			705.317,97
15 451 0201	ADMINISTRAÇÃO SUSTENTÁVEL DO PATRIMONIO PÚBLICO	201.476,81			201.476,81
15 451 0220	DESENVOLVIMENTO E EXPANSÃO URBANA	328.233,00			328.233,00
15 451 0500	PLANO DE INVESTIMENTO DO ORÇAMENTO PARTICIPATIVO	175.608,16			175.608,16
16	Habitação	80.400,00			80.400,00
16 482	Habitação Urbana	80.400,00			80.400,00
16 482 0221	HABITAÇÃO DE INTERESSE SOCIAL	2.500,00			2.500,00
16 482 0500	PLANO DE INVESTIMENTO DO ORÇAMENTO PARTICIPATIVO	77.900,00			77.900,00
17	Saneamento	652.725,84			652.725,84
17 512	Saneamento Básico Urbano	652.725,84			652.725,84
17 512 0221	HABITAÇÃO DE INTERESSE SOCIAL	15.000,00			15.000,00
17 512 0222	RECURSOS HIDRICOS E SANEAMENTO AMBIENTAL	146.964,84			146.964,84
17 512 0223	COLETA E DISPOSIÇÃO DO LIXO DOMICILIAR	484.261,00			484.261,00
17 512 0500	PLANO DE INVESTIMENTO DO ORÇAMENTO PARTICIPATIVO	6.500,00			6.500,00
18	Gestão Ambiental	13.620,00			13.620,00
18 541	Preservação e Conservação Ambiental	13.620,00			13.620,00
18 541 0224	PROTEÇÃO AO MEIO AMBIENTE	13.620,00			13.620,00
20	Agricultura	721.424,52			721.424,52
20 122	Administração Geral	515.068,77			515.068,77
20 122 0203	ESTRUTURAÇÃO FÍSICA PARA OS SERVIÇOS PÚBLICOS	91.246,77			91.246,77
20 122 0204	GESTÃO POLÍTICO ADMINISTRATIVA	423.822,00			423.822,00
20 605	Abastecimento	27.659,00			27.659,00
20 605 0225	PRODUÇÃO AGROPECUÁRIA SUSTENTAVEL	3.659,00			3.659,00
20 605 0500	PLANO DE INVESTIMENTO DO ORÇAMENTO PARTICIPATIVO	24.000,00			24.000,00
20 606	Extensão Rural	159.396,75			159.396,75
20 606 0220	DESENVOLVIMENTO E EXPANSÃO URBANA	151.896,75			151.896,75
20 606 0225	PRODUÇÃO AGROPECUÁRIA SUSTENTAVEL	7.500,00			7.500,00
20 608	Promoção da Produção Agropecuária	5.800,00			5.800,00
20 608 0225	PRODUÇÃO AGROPECUÁRIA SUSTENTAVEL	5.800,00			5.800,00
20 609	Defesa Agropecuária	9.300,00			9.300,00



PREFEITURA MUN.DE ELESBAO VELOSO

Praça José Martins,41-Vermelha - CNPJ:06.554.844/0001-60

Orçamento Programa - Exercício de 2015

Anexo 08

Página 4

Lei: 629, Data: 23/12/2013

**DESPESA POR FUNÇÃO, SUBFUNÇÃO E PROGRAMAS
CONFORME O VÍNCULO COM OS RECURSOS**

(Inc.II, § 2º, Art.2º)

Código	Especificação	Ordinário	Vinculado	Adm. Indireta	Total
20 609 0225	PRODUÇÃO AGROPECUÁRIA SUSTENTAVEL	6.300,00			6.300,00
20 609 0500	PLANO DE INVESTIMENTO DO ORÇAMENTO PARTICIPATIVO	3.000,00			3.000,00
20 692	Comercialização	4.200,00			4.200,00
20 692 0225	PRODUÇÃO AGROPECUÁRIA SUSTENTAVEL	4.200,00			4.200,00
24	Comunicações	26.035,00			26.035,00
24 722	Telecomunicações	26.035,00			26.035,00
24 722 0226	TRANSMISSÃO E RECEBIMENTO DE SINAIS	26.035,00			26.035,00
26	Transporte	360.654,00			360.654,00
26 782	Transporte Rodoviário	360.654,00			360.654,00
26 782 0203	ESTRUTURAÇÃO FÍSICA PARA OS SERVIÇOS PÚBLICOS	35.000,00			35.000,00
26 782 0220	DESENVOLVIMENTO E EXPANSÃO URBANA	126.154,00			126.154,00
26 782 0500	PLANO DE INVESTIMENTO DO ORÇAMENTO PARTICIPATIVO	199.500,00			199.500,00
27	Desporto e Lazer	235.930,00			235.930,00
27 122	Administração Geral	74.040,00			74.040,00
27 122 0204	GESTÃO POLÍTICO ADMINISTRATIVA	74.040,00			74.040,00
27 811	Desporto de Rendimento	24.000,00			24.000,00
27 811 0220	DESENVOLVIMENTO E EXPANSÃO URBANA	15.000,00			15.000,00
27 811 0500	PLANO DE INVESTIMENTO DO ORÇAMENTO PARTICIPATIVO	9.000,00			9.000,00
27 812	Desporto Comunitário	137.890,00			137.890,00
27 812 0227	FOMENTO DO SETOR ESPORTIVO	137.890,00			137.890,00
28	Encargos Especiais	245.092,00			245.092,00
28 843	Serviço da Dívida Interna	139.992,00			139.992,00
28 843 0202	OPERAÇÕES E ENCARGOS ESPECIAIS	139.992,00			139.992,00
28 846	Outros Encargos Especiais	105.100,00			105.100,00
28 846 0202	OPERAÇÕES E ENCARGOS ESPECIAIS	105.100,00			105.100,00
99	Reserva de Contingência	6.500,00			6.500,00
99 999	Reserva de Contingência	6.500,00			6.500,00
99 999 9999	RESERVA DE CONTIGENCIA	6.500,00			6.500,00
TOTAL		24.877.412,05		0,00	24.877.412,05

**PREFEITURA MUN.DE ELESBAO VELOSO**

Praça José Martins,41-Vermelha - CNPJ:06.554.844/0001-60 Orçamento Programa - Exercício de 2015
Anexo 09
Página 1

DEMONSTRATIVO DAS DESPESAS POR ORGÃO E FUNÇÕES DE GOVERNO

(Inc.II, § 2º, Art.2º)

Lei: 629, Data: 23/12/2013

UNIDADE			Valor
01 01	CÂMARA MUNICIPAL		
Função	01	Legislativa	869.000,00
Função	28	Encargos Especiais	12.000,00
02 01	ASSESSORIA ADMINISTRATIVA		
Função	04	Administração	14.000,00
02 02	ASSESSORIA DE COMUNICAÇÃO SOCIAL		
Função	04	Administração	62.259,00
02 03	ASSESSORIA DE GABINETE		
Função	04	Administração	606.648,18
02 04	ASSESSORIA TÉCNICA		
Função	04	Administração	65.058,00
02 05	SEC. MUN.DE PLANEJ. E CONTROLADORIA GERAL		
Função	04	Administração	172.004,00
02 06	SECRETARIA MUNICIPAL DE ADMINISTRAÇÃO		
Função	04	Administração	442.529,23
02 07	SECRETARIA MUNICIPAL DE ASSISTENCIA SOCIAL		
Função	08	Assistência Social	322.449,34
02 08	SECRETARIA MUN.DE DESENVOLVIMENTO ECONÔMICO		
Função	17	Saneamento	41.501,84
Função	18	Gestão Ambiental	13.620,00
Função	20	Agricultura	545.527,77
02 09	SECRETARIA MUNICIPAL DE EDUCAÇÃO		
Função	12	Educação	10.260.892,35
02 10	SEC. MUN.DE URBANISMO, OBRAS E INFRA-ESTRUTURA		
Função	04	Administração	226.226,00
Função	15	Urbanismo	705.317,97
Função	16	Habitação	80.400,00
Função	17	Saneamento	611.224,00
Função	20	Agricultura	175.896,75
Função	24	Comunicações	26.035,00



PREFEITURA MUN.DE ELESBAO VELOSO

Praça José Martins,41-Vermelha - CNPJ:06.554.844/0001-60 Orçamento Programa - Exercício de 2015
Anexo 09
Página 2

DEMONSTRATIVO DAS DESPESAS POR ORGÃO E FUNÇÕES DE GOVERNO

(Inc.II, § 2º, Art.2º)

Lei: 629, Data: 23/12/2013

UNIDADE	02 10	SEC. MUN.DE URBANISMO, OBRAS E INFRA-ESTRUTURA	Valor
Função	26	Transporte	360.654,00
UNIDADE	02 11	SECRETARIA DE FINANÇAS	Valor
Função	04	Administração	308.312,00
Função	28	Encargos Especiais	233.092,00
UNIDADE	02 12	SECRETARIA MUNICIPAL DE SAÚDE / FMS	Valor
Função	10	Saúde	6.985.491,67
UNIDADE	02 13	SEC. DA JUVENTUDE E DO ESPORTE E LAZER	Valor
Função	27	Desporto e Lazer	235.930,00
UNIDADE	02 14	SECRETARIA MUN. DA CULTURA E TURISMO	Valor
Função	13	Cultura	230.601,00
UNIDADE	02 15	FUNDO MUNICIPAL DE ASSISTÊNCIA SOCIAL - FMAS	Valor
Função	08	Assistência Social	1.264.241,95
UNIDADE	90 99	Reserva de Contingência	Valor
Função	99	Reserva de Contingência	6.500,00
TOTAL GERAL			24.877.412,05

RESUMO DO TOTAL ORÇADO POR ORGÃO

01 01	CÂMARA MUNICIPAL	881.000,00
02 01	ASSESSORIA ADMINISTRATIVA	14.000,00
02 02	ASSESSORIA DE COMUNICAÇÃO SOCIAL	62.259,00
02 03	ASSESSORIA DE GABINETE	606.648,18
02 04	ASSESSORIA TÉCNICA	65.058,00
02 05	SEC. MUN.DE PLANEJ. E CONTROLADORIA GERAL	172.004,00
02 06	SECRETARIA MUNICIPAL DE ADMINISTRAÇÃO	442.529,23
02 07	SECRETARIA MUNICIPAL DE ASSISTENCIA SOCIAL	322.449,34
02 08	SECRETARIA MUN.DE DESENVOLVIMENTO ECONÔMICO	600.649,61
02 09	SECRETARIA MUNICIPAL DE EDUCAÇÃO	10.260.892,35
02 10	SEC. MUN.DE URBANISMO, OBRAS E INFRA-ESTRUTURA	2.185.753,72
02 11	SECRETARIA DE FINANÇAS	541.404,00
02 12	SECRETARIA MUNICIPAL DE SAÚDE / FMS	6.985.491,67
02 13	SEC. DA JUVENTUDE E DO ESPORTE E LAZER	235.930,00
02 14	SECRETARIA MUN. DA CULTURA E TURISMO	230.601,00
02 15	FUNDO MUNICIPAL DE ASSISTÊNCIA SOCIAL - FMAS	1.264.241,95

**PREFEITURA MUN.DE ELESBAO VELOSO**

Praça José Martins,41-Vermelha - CNPJ:06.554.844/0001-60 Orçamento Programa - Exercício de 2015
Anexo 09
Página 3

DEMONSTRATIVO DAS DESPESAS POR ORGÃO E FUNÇÕES DE GOVERNO

(Inc.II, § 2º, Art.2º)

Lei: 629, Data: 23/12/2013

90 99	Reserva de Contingência	6.500,00
TOTAL		24.877.412,05

RESUMO DO TOTAL ORÇADO POR FUNÇÃO

01	Legislativa	869.000,00
04	Administração	1.897.036,41
08	Assistência Social	1.586.691,29
10	Saúde	6.985.491,67
12	Educação	10.260.892,35
13	Cultura	230.601,00
15	Urbanismo	705.317,97
16	Habitação	80.400,00
17	Saneamento	652.725,84
18	Gestão Ambiental	13.620,00
20	Agricultura	721.424,52
24	Comunicações	26.035,00
26	Transporte	360.654,00
27	Desporto e Lazer	235.930,00
28	Encargos Especiais	245.092,00
99	Reserva de Contingência	6.500,00
TOTAL		24.877.412,05

JOSÉ RONALDO GOMES BARBOSA
PREFEITO
337.966.103-15

JOSÉ EVERARDO BEZERRA LIMA
SECRETÁRIO DE FINANÇAS
131.816.963-15

JCFROTA ASSESSORIA CONTABIL
EMPRESA CONTABIL
41.525.783/0001-04



PREFEITURA MUN.DE ELESBAO VELOSO

Praça José Martins,41-Vermelha - CNPJ:06.554.844/0001-60

Orçamento Programa - Exercício de 2015

ANÁLISE DE APLICAÇÃO NO ENSINO

Quadro 16

Página 1

Lei: 629, Data: 23/12/2013

ANÁLISE DO ENSINO - RECEITA PREVISTA

Cod Receita	Discriminação	Total Orçado	Obrig 25%	Fundamental	Infantil
RECEITA TRIBUTARIA					
1112.02.00.00	IPTU	22.769,70	5.692,43	3.415,45	2.276,97
1112.04.31.00	RETIDOS NAS FONTES	206.675,28	51.668,82	31.001,29	20.667,53
1112.08.00.00	IMP.S/TRANSM.INTER VIVOS-BENS MOVEIS E DIREIT.:	41.054,22	10.263,56	6.158,13	4.105,42
RECEITA DE SERVIÇOS					
1113.05.00.00	ISS	365.198,71	91.299,68	54.779,81	36.519,87
TRANSFERENCIAS DA UNIÃO					
1721.01.02.01	Cota-Parte do Fundo de Participação dos Municípios	10.502.558,37	2.625.639,59	1.575.383,76	1.050.255,84
1721.01.05.00	COTA-PARTE ITR	13.816,00	3.454,00	2.072,40	1.381,60
1721.36.00.00	TRANSF.FINANÇEIRA DO ICMS- DESONERAÇÃO - L.C.	2.905,84	726,46	435,88	290,58
TRANSFERENCIAS DO ESTADO					
1722.01.01.00	COTA-PARTE DO ICMS	1.688.525,29	422.131,32	253.278,79	168.852,53
1722.01.02.00	COTA-PARTE DO IPVA	128.403,19	32.100,80	19.260,48	12.840,32
1722.01.04.00	COTA-PARTE DO IPI SOBRE EXPORTAÇÃO	463,59	115,90	69,54	46,36
RECEITA DA DÍVIDA ATIVA TRIBUTARIA					
1931.11.00.00	RECEITA DA DÍVIDA ATIVA DO IPTU	16.876,45	4.219,11	2.531,47	1.687,65
Sub-Total		12.989.246,64	3.247.311,66	1.948.387,00	1.298.924,66
OUTRAS RECEITAS (100%)					
1325.01.02.00	RECEITA REMUNERAÇÃO DEPÓS. BANCÁR.RECUF	13.304,87	13.304,87		
1325.01.05.00	RECEITA REMUNER.DEPÓS.BANC.RECUR.VINC.-N	7.761,91	7.761,91		
1721.35.02.00	TRANSF.FNDE AO PROGRAMA DINHEIRO DIRETC	22.518,42	22.518,42		
1721.35.03.01	PNAE - Ensino Fundamental	106.418,75	106.418,75		
1721.35.03.02	PNAE - Creche	19.332,89	19.332,89		
1721.35.03.04	PNAE - Ensino de Jovens e Adultos - EJA	14.341,49	14.341,49		
1721.35.03.05	PNAE - Pré Escola	28.032,69	28.032,69		
1721.35.03.06	PNAE -AEE	1.581,78	1.581,78		
1721.35.03.07	PNAE - Ensino Médio	28.999,33	28.999,33		
1721.35.04.01	Transporte Escolar PNAT - Fundamental	33.504,51	33.504,51		
1721.35.04.02	Transporte Escolar PNATE - Infantil	1.148,11	1.148,11		
1721.35.04.03	Transporte Escolar PNATE - Médio	13.881,91	13.881,91		
1721.35.99.01	Programa Brasil Alfabetizado - BRALF	27.152,62	27.152,62		
1721.35.99.02	Apoio a Creches	187.312,71	187.312,71		
1722.01.99.04	PEATE - Transporte Escolar	37.962,76	37.962,76		
1724.01.00.00	TRANSF.RECURSOS DO FUNDO DE MANUTENÇÃO	6.079.220,79	6.079.220,79		
1724.02.00.00	TRANSF.RECUR.COMPLEMENTAÇÃO DA UNIÃO - F	1.131.898,49	1.131.898,49		
2471.02.00.00	TRANSF.CONVÊNIO DA UNIÃO DESTINADAS PR	281.363,38	281.363,38		
2472.02.00.00	TRANSF.CONV.ESTADOS DESTINADAS A PROGR	59.756,58	59.756,58		
Sub Total		8.095.493,99	8.095.493,99	0,00	0,00
TOTAL		21.084.740,63	11.342.805,65	1.948.387,00	1.298.924,66

ANÁLISE DO ENSINO - DESPESA FIXADA

Func Progra	Discriminação	Fixada	Fundamental	Infantil
Tipo:				
9510.00.00	DEDUÇÃO DO FUNDEB	2.467.334,46	2.467.334,46	0,00
Sub-Total:		2.467.334,46	2.467.334,46	0,00

Tipo: EF

ELESBÃO VELOSO - PI

LOA - 2015

PREFEITURA MUN.DE ELESBAO VELOSO

Praça José Martins,41-Vermelha - CNPJ:06.554.844/0001-60

Orçamento Programa - Exercício de 2015

ANÁLISE DE APLICAÇÃO NO ENSINO

Quadro 16

Página 2

Lei: 629, Data: 23/12/2013

Tipo: EF			
12.361.0201.2038.000	Conservação e Reforma de Unidades Escolares	6.977,00	6.977,00
12.361.0201.2052.000	Manutenção e Conservação de Veículos	178.714,00	178.714,00
12.361.0203.1045.000	Reequipar a Secretaria de Educação	2.000,00	2.000,00
12.361.0203.1048.000	Aquisição de Equipamentos para Merenda Escolar	1.500,00	1.500,00
12.361.0203.1049.000	Aquisição de Veículos para o Transporte Escolar	123.750,00	123.750,00
12.361.0203.1052.000	Aquisição de Equip. p/o Ensino de Jovens e Adultos	3.000,00	3.000,00
12.361.0203.1063.000	Aquisição de Equip.para o Ensino Fundamental	7.000,00	7.000,00
12.361.0203.1094.000	Aquisição de Veículos para a Sec.de Educação	3.000,00	3.000,00
12.361.0207.2040.000	Capacitação Continuada de Professores	35.243,00	35.243,00
12.361.0207.2041.000	Cursos de Qualificação Profissional	3.500,00	3.500,00
12.361.0215.2093.000	Alimentação Escolar para o Ensino Fundamental	71.125,00	71.125,00
12.361.0217.2039.000	Manutenção Administrativa da Secretaria de Educação	816.105,20	816.105,20
12.361.0217.2048.000	Concessão de Auxílios para a aquis. de Material Escolar	1.000,00	1.000,00
12.361.0217.2115.000	Manut. do PNATE	87.271,00	87.271,00
12.361.0217.2118.000	Manut. do Prog. PDDE	20.485,00	20.485,00
12.361.0217.2123.000	Manut. Prog. Brasil Alfabetizado	195.304,00	195.304,00
12.361.0220.1046.000	Construção de Quadras Poliesportivas em Unidades Escolares	232.490,00	232.490,00
12.361.0220.1092.000	Construção e Ampliação de Unidades Escolares	434.268,00	434.268,00
12.366.0215.2091.000	Alimentação Escolar para o Ensino de Jovens e Adultos	9.792,00	9.792,00
12.366.0218.2043.000	Frete de Veículos para o Programa de Transporte Escolar	1.500,00	1.500,00
12.366.0218.2046.000	Manutenção do Ensino para Jovens e Adultos	16.431,00	16.431,00
12.366.0218.2048.000	Concessão de Auxílios para a aquis. de Material Escolar	1.000,00	1.000,00
	Sub-Total:	2.251.455,20	2.251.455,20
			0,00
Tipo: EI			
12.361.0220.1051.000	Construção de 02 (dois) Parques em Unidades Escolares	2.000,00	2.000,00
12.365.0201.2045.000	Conserv.e Reforma de Unidades Escolares do Ens. Infantil	1.500,00	1.500,00
12.365.0203.1009.000	Aquisição de Equip.para o Ensino Infantil	2.000,00	2.000,00
12.365.0215.2042.000	Alimentação Escolar para o Ensino Infantil	18.255,00	18.255,00
12.365.0216.2044.000	Manutenção e Desenvolvimento da Educação Infantil	197.166,00	197.166,00
12.365.0216.2115.000	Manut. do PNATE	2.900,00	2.900,00
12.365.0216.2116.000	Ações de Apoio a Creches	285.312,00	285.312,00
12.365.0220.1050.000	Ampliação e Reforma de Unid.Escolares p/o Ensino Infantil	47.609,00	47.609,00
12.365.0220.1051.000	Construção de 02 (dois) Parques em Unidades Escolares	4.000,00	4.000,00
	Sub-Total:	560.742,00	0,00
			560.742,00
Tipo: FM			
12.361.0217.2049.000	Encargos com o Magistério - 60%	4.919.991,15	4.919.991,15
12.365.0216.2049.000	Encargos com o Magistério - 60%	12.100,00	12.100,00
	Sub-Total:	4.932.091,15	4.919.991,15
			12.100,00
Tipo: FO			



PREFEITURA MUN.DE ELESBAO VELOSO
Praça José Martins,41-Vermelha - CNPJ:06.554.844/0001-60

Orçamento Programa - Exercício de 2015

Quadro 16

Página 3

ANÁLISE DE APLICAÇÃO NO ENSINO

Lei: 629, Data: 23/12/2013

Tipo: FO			
12.361.0201.2052.000	Manutenção e Conservação de Veículos	136.287,00	136.287,00
12.361.0203.1062.000	Aquisição de Equipamentos Diversos	47.688,00	47.688,00
12.361.0207.2040.000	Capacitação Continuada de Professores	5.000,00	5.000,00
12.361.0217.2043.000	Frete de Veiculos para o Prgrama de Transporte Escolar	523.796,00	523.796,00
12.361.0217.2050.000	Encargos com o Pessoal Administrativo - 40%	640.377,00	640.377,00
12.361.0217.2051.000	Manutenção e Desenvolvimento do Ensino Fundamental	720.684,00	720.684,00
12.365.0216.2044.000	Manutenção e Desenvolvimento da Educação Infantil	218.501,00	218.501,00
Sub-Total:		2.292.333,00	2.073.832,00
Sub-Total:		2.292.333,00	218.501,00
TOTAL		12.503.955,81	11.712.612,81
TOTAL		12.503.955,81	791.343,00
	Recursos de Auxilios, Subvenc e Contrib.	-8.095.493,99	0,00
	Total Liquido	4.408.461,82	791.343,00
	Percentual Aplicado	33,94	17,95

ANÁLISE DO ENSINO - RETENÇÃO DO FUNDEB

Cod Receita	Discriminação	Previsão	%	Valor
1721.01.02.01	Cota-Parte do Fundo de Participação dos Municípios	10.502.558,37	20,00	2.100.511,67
1721.01.05.00	COTA-PARTE ITR	13.816,00	20,00	2.763,20
1721.36.00.00	TRANSF.FINANCEIRA DO ICMS- DESONERAÇÃO - L.C. Nº 87/96	2.905,84	20,00	581,17
1722.01.01.00	COTA-PARTE DO ICMS	1.688.525,29	20,00	337.705,06
1722.01.02.00	COTA-PARTE DO IPVA	128.403,19	20,00	25.680,64
1722.01.04.00	COTA-PARTE DO IPI SOBRE EXPORTAÇÃO	463,59	20,00	92,72
TOTAL				2.467.334,46

ANÁLISE DO FUNDEB

Cod Receita	Discriminação	Previsão
1325.01.02.00	RECEITA REMUNERAÇÃO DEPÓS. BANCÁR.RECUR.VINCUL.FUNDEB	13.304,87
1724.01.00.00	TRANSF.RECURSOS DO FUNDO DE MANUTENÇÃO E DESENVOLVIMENTO	6.079.220,79
1724.02.00.00	TRANSF RECUR.COMPLEMENTAÇÃO DA UNIÃO - FUNDEB	1.131.898,49
TOTAL		7.224.424,15

DESPESA COM MAGISTÉRIO (FM)

Cod Despesa	Discriminação	Previsão
12.361.0217.2049.0000	Encargos com o Magistério - 60%	4.919.991,15
12.365.0216.2049.0000	Encargos com o Magistério - 60%	12.100,00

**PREFEITURA MUN.DE ELESBAO VELOSO**

Praça José Martins,41-Vermelha - CNPJ:06.554.844/0001-60

Orçamento Programa - Exercício de 2015

ANÁLISE DE APLICAÇÃO NO ENSINO

Quadro 16

Página 4

Lei: 629, Data: 23/12/2013

TOTAL	4.932.091,15
Percentual Previsto (Mínimo 60%)	68,27

 JOSÉ RONALDO GOMES BARBOSA
 PREFEITO
 337.966.103-15

 JOSÉ EVERARDO BEZERRA LIMA
 SECRETÁRIO DE FINANÇAS
 131.816.963-15

 JCFROTA ASSESSORIA CONTABIL
 EMPRESA CONTABIL
 41.525.783/0001-04



PREFEITURA MUN.DE ELESBAO VELOSO

Praça José Martins,41-Vermelha - CNPJ:06.554.844/0001-60

Orçamento Programa - Exercício de 2015

ANÁLISE DA SAÚDE

Quadro 17

Página 1

Lei: 629, Data: 23/12/2013

ANÁLISE DA SAÚDE - RECEITA PREVISTA

Cod Receita	Discriminação	Total Orçado	Aplicações	
			Obrigatórias	15%
	RECEITA DE IMPOSTOS			
1112.02.00.00	IPTU	22.769,70	3.415,45	
1112.04.31.00	RETIDOS NAS FONTES	206.675,28	31.001,29	
1112.08.00.00	IMP.S/TRANSM.INTER VIVOS-BENS MOVEIS E DIREIT.SOI	41.054,22	6.158,13	
1113.05.00.00	ISS	365.198,71	54.779,81	
	TRANSFERENCIAS DA UNIÃO			
1721.01.02.01	Cota-Parte do Fundo de Participação dos Municípios	10.502.558,37	1.575.383,76	
1721.01.05.00	COTA-PARTE ITR	13.816,00	2.072,40	
1721.36.00.00	TRANSF.FINANCEIRA DO ICMS- DESONERAÇÃO - L.C. Nº	2.905,84	435,88	
	TRANSFERENCIAS DO ESTADO			
1722.01.01.00	COTA-PARTE DO ICMS	1.688.525,29	253.278,79	
1722.01.02.00	COTA-PARTE DO IPVA	128.403,19	19.260,48	
1722.01.04.00	COTA-PARTE DO IPI SOBRE EXPORTAÇÃO	463,59	69,54	
	RECEITA DA DÍVIDA ATIVA TRIBUTARIA			
1931.11.00.00	RECEITA DA DÍVIDA ATIVA DO IPTU	16.876,45	2.531,47	
	Sub Total - Aplicações Mínimas Obrigatórias 15%	12.989.246,64	1.948.387,00	
	OUTRAS RECEITAS (100%)			
1210.99.02.00	Contribuição ao Fundo Municipal de Saúde	122,49	122,49	
1325.01.03.00	RECEITA REMUN.DEP6S. BANC.RECUR.VINC. FNS	24.926,35	24.926,35	
1721.33.01.00	PAB-FIXO - Piso de Atenção Básica	220.460,81	220.460,81	
1721.33.02.00	Aperfeiçoamento do Sistema Unico de Saude - SUS	43.938,38	43.938,38	
1721.33.03.00	PSF- Programa Saúde da Família	81.175,05	81.175,05	
1721.33.04.00	ACS- Agente Comunitário de Saúde	442.714,31	442.714,31	
1721.33.05.00	Prog de Qualif das Ações de Vigilância em Saúde (PQAV)	8.787,68	8.787,68	
1721.33.06.00	Piso Estratégico - Gerenciamento de Risco de VS (FNS)	15.410,86	15.410,86	
1721.33.07.00	PISB - Prog. Incentivo a Saúde Bucal	728.377,48	728.377,48	
1721.33.10.00	Núcleos de Apoio a Saúde - NASF	219.691,89	219.691,89	
1721.33.16.00	Prog. de Melhoria do Acesso e da Qualidade - PMAQ	209.146,68	209.146,68	
1721.33.17.00	Ações Estruturantes de Vigilância Sanitária - (FNS)	46.232,62	46.232,62	
1721.33.18.00	Piso Fixo de Vigilância em Saúde (PFVS)	51.369,59	51.369,59	
1721.33.19.00	Sev. de Atendimento Móvel de Urgencia (SAMU 192) FNS	144.172,81	144.172,81	
1721.33.20.00	CEO - Centro de Especialidades Odontológicas	152.246,48	152.246,48	
1721.33.22.00	Compensação de Especificidades Regionais - CER	406.917,71	406.917,71	
1721.33.23.00	Incentivo de Qualificação das Ações de Dengue	2.178,57	2.178,57	
1721.33.25.00	Rede Viver Sem Limites - RDEF - CEO	21.749,50	21.749,50	
1721.33.27.00	Programa de Assistência Farmacêutica Básica	5.272,61	5.272,61	
1722.33.00.00	TRANSF.RECUR.ESTADO P/PROGR. SAÚDE-REPASSE	297.328,25	297.328,25	
2471.01.01.00	Programa de Requalificação de UBS - Construção	438.668,58	438.668,58	
2471.01.02.00	Prog. de Financiamento Ações de Aliment. e Nutrição (V/	6.000,00	6.000,00	
2471.01.03.00	Incentivo Const. da Academia da Saúde - Ampliada	438.668,57	438.668,57	
2472.01.00.00	TRANSFERÊNCIAS DE CONVÊNIOS DOS ESTADOS P/	7.694,52	7.694,52	
	Sub Total	4.013.251,79	4.013.251,79	
	TOTAL	17.002.498,43	5.961.638,79	

**PREFEITURA MUN.DE ELESBAO VELOSO**

Praça José Martins,41-Vermelha - CNPJ:06.554.844/0001-60

Orçamento Programa - Exercício de 2015

ANÁLISE DA SAÚDE

Quadro 17

Página 2

Lei: 629, Data: 23/12/2013

ANÁLISE DA SAÚDE - DESPESA FIXADA

Func. Programatica	Discriminação	Fixado à Aplicar
10.128.0207.2057.0000	Cursos de Qualificação Profissional	4.000,00
10.301.0201.2056.0000	Conservação e Limpeza de Unidades de Saúde	2.000,00
10.301.0203.1054.0000	Aquisição de um Veículo tipo Ambulância	82.500,00
10.301.0203.1056.0000	Aquisição de Gabinetes Odontológicos	2.500,00
10.301.0203.1057.0000	Aquisição de Equipamentos (Kits para Agentes de Saúde)	2.500,00
10.301.0203.1059.0000	Aquisição de Equipamentos de Exames Clínicos	1.000,00
10.301.0203.1061.0000	Aquisição de Veículos para as equipes do PSF	3.400,00
10.301.0203.1062.0000	Aquisição de Equipamentos Diversos	138.594,00
10.301.0203.1124.0000	Aquisição de Equip. diversos p/ Consult. Odontológico	3.500,00
10.301.0203.2128.0000	CONST. E AQUISIÇÃO DE EQUIPAMENTOS P/ ACADEMIA MUNICIPAL	182.000,00
10.301.0204.2055.0000	Manut. Administ. da Secretaria de Saúde / FMS	2.217.530,79
10.301.0212.2060.0000	Ações do Programa de Incentivo a Saúde Bucal	367.988,48
10.301.0212.2061.0000	Ações do Programa Agentes Comunitários - PACS	424.738,60
10.301.0212.2062.0000	Ações do Programa de Saúde da Família - PSF	922.212,79
10.301.0212.2063.0000	Assistência Farmacêutica Básica	239.523,01
10.301.0212.2119.0000	Ações do Programa NASF	365.881,00
10.301.0212.2125.0000	Ações do Programa de Atenção Básica	259.002,00
10.301.0212.2126.0000	Manutenção das Atividades Compensações de Especificações Regionais	3.400,00
10.301.0212.2127.0000	Ações do Programa PMAQ	374.746,00
10.301.0213.2064.0000	Distribuição de Medicamentos Controlados para 100 pessoas	1.500,00
10.301.0213.2122.0000	Ações do Serviço Móvel de Urgencia	484.104,00
10.301.0213.2124.0000	Ações do programa CEO	255.261,00
10.301.0220.1058.0000	Instalação de 05 Salas de Partos em Unidades de Saúde	1.500,00
10.301.0500.1053.0000	Construção, Ampliação e Reforma de Unidades de Saúde	27.000,00
10.302.0213.2065.0000	Atender Pacientes em Tratamento Especializado fora do Domicí	236.210,00
10.305.0214.2066.0000	Realização de Campanhas Preventivas	84.964,00
10.305.0214.2067.0000	Ações de Controle de Doenças e Epidemiologia	293.436,00
10.305.0214.2068.0000	Operações de Combate a Vetores de Moléstias Transmissíveis	4.500,00
	Total Despesa Fixada à Aplicar	6.985.491,67
	DEDUÇÕES	
	(-) Despesa com Inativos e Pensionistas.	0,00
	(-) Recursos de Auxílios, Subvenc e Contrib.	4.013.251,79
	(+) Total Líquido	2.972.239,88
	Percentual Fixado à Aplicar	22,88%

**PREFEITURA MUN.DE ELESBAO VELOSO**

Praça José Martins,41-Vermelha - CNPJ:06.554.844/0001-60

Orçamento Programa - Exercício de 2015

ANÁLISE DA SAÚDE

Quadro 17

Página 3

Lei: 629, Data: 23/12/2013

JOSÉ RONALDO GOMES BARBOSA
PREFEITO
337.966.103-15

JOSÉ EVERARDO BEZERRA LIMA
SECRETÁRIO DE FINANÇAS
131.816.963-15

JCFROTA ASSESSORIA CONTABIL
EMPRESA CONTABIL
41.525.783/0001-04



PREFEITURA MUN.DE ELESBAO VELOSO

Praça José Martins,41-Vermelha - CNPJ:06.554.844/0001-60

Orçamento Programa - Exercício de 2015

RECEITA CORRENTE LIQUIDA - LC 101, ART. 2, Inciso IV

Quadro 20

Página 1

Lei: 629, Data: 23/12/2013

Código	Especificação	Previsão
1000.00.00.00	RECEITAS CORRENTES	
1100.00.00.00	RECEITA TRIBUTARIA	668.020,26
1200.00.00.00	RECEITA DE CONTRIBUICOES	101.815,66
1300.00.00.00	RECEITA PATRIMONIAL	93.353,39
1600.00.00.00	RECEITA DE SERVICOS	125.791,66
1700.00.00.00	TRANSFERENCIAS CORRENTES	24.467.073,74
1900.00.00.00	OUTRAS RECEITAS CORRENTES	23.564,02
9500.00.00.00	DEDUÇÕES DO FUNDEB	-2.467.334,46
	TOTAL	23.012.284,27

Percentual de Gastos com Pessoal

Legislativo

Despesa com Pessoal 614.000,00

Deduções

Categoria	Tipo	Valor
3.1.90.91.00	NV	1.000,00
3.1.90.92.00	NV	1.000,00
3.1.90.94.00	NV	1.000,00

Total 3.000,00

Despesa Líquida: 611.000,00

Percentual Aplicado: 2,66 %

Executivo

Despesa com Pessoal 12.426.016,25

Deduções

Categoria	Tipo	Valor
3.1.90.91.00	EF	15.000,00
3.1.90.91.00	FO	574.799,00
3.1.90.91.00	NV	154.673,00
3.1.90.91.00	SD	7.775,00
3.1.90.92.00	EF	1.000,00
3.1.90.92.00	FM	333.025,00
3.1.90.92.00	FO	1.000,00
3.1.90.92.00	NV	194.195,00
3.1.90.92.00	SD	500,00
3.1.90.94.00	EF	522,00
3.1.90.94.00	FM	1.000,00
3.1.90.94.00	NV	5.000,00
3.1.90.94.00	SD	750,00
3.1.95.92.00	SD	181.290,00

**PREFEITURA MUN.DE ELESBAO VELOSO**

Praça José Martins,41-Vermelha - CNPJ:06.554.844/0001-60

Orçamento Programa - Exercício de 2015

RECEITA CORRENTE LIQUIDA - LC 101, ART. 2, Inciso IV

Quadro 20

Página 2

Lei: 629, Data: 23/12/2013

Código	Especificação	Previsão
Total		1.470.529,00
Despesa Líquida:		10.955.487,25
Percentual Aplicado:		47,61 %

JOSÉ RONALDO GOMES BARBOSA
PREFEITO
337.966.103-15

JOSÉ EVERARDO BEZERRA LIMA
SECRETÁRIO DE FINANÇAS
131.816.963-15

JCFROTA ASSESSORIA CONTABIL
EMPRESA CONTABIL
41.525.783/0001-04

**PREFEITURA MUN.DE ELESBAO VELOSO**

Praça José Martins,41-Vermelha - CNPJ:06.554.844/0001-60

Orçamento Programa - Exercício de 2015

ORÇAMENTO DOS FUNDOS ESPECIAIS

(Inc. I, § 2º, Art.2º)

Anexo 10

Página 1

Lei: 629, Data: 23/12/2013

1 FUNDEB-FUNDO DE MUNUT. E DESENV.DA EDUC.BÁSICA E DE VALORIZ.DOS PROFIS.EDUCAÇÃO

RECEITA

Classif.	Discriminação	Valor R\$
1325.01.02	RECEITA REMUNERAÇÃO DEPÓS. BANCÁR.RECUR.VINCUL.FUNDEB	13.304,87
1724.01.00	TRANSF.RECURSOS DO FUNDO DE MANUTENÇÃO E DESENVOLVIMEN	6.079.220,79
1724.02.00	TRANSF RECUR.COMPLEMENTAÇÃO DA UNIÃO - FUNDEB	1.131.898,49
TOTAL		7.224.424,15

PLANO DE APLICACAO

Classif.	Discriminação	Valor R\$
12.361.0207.2040.000	Capacitação Continuada de Professores	5.000,00
12.361.0201.2052.000	Manutenção e Conservação de Veículos	136.287,00
12.361.0203.1062.000	Aquisição de Equipamentos Diversos	47.688,00
12.365.0216.2049.000	Encargos com o Magistério - 60%	12.100,00
12.361.0217.2049.000	Encargos com o Magistério - 60%	4.919.991,15
12.361.0217.2050.000	Encargos com o Pessoal Administrativo - 40%	640.377,00
12.361.0217.2051.000	Manutenção e Desenvolvimento do Ensino Fundamental	720.684,00
12.365.0216.2044.000	Manutenção e Desenvolvimento da Educação Infantil	218.501,00
12.361.0217.2043.000	Frete de Veiculos para o Prgrama de Transporte Escolar	523.796,00
TOTAL		7.224.424,15



PREFEITURA MUN.DE ELESBAO VELOSO
Praça José Martins,41-Vermelha - CNPJ:06.554.844/0001-60

Orçamento Programa - Exercício de 2015
ORÇAMENTO DOS FUNDOS ESPECIAIS
(Inc. I, § 2º, Art.2º)

Anexo 10
Página 2
Lei: 629, Data: 23/12/2013

2 F M S-FUNDO MUNICIPAL DE SAÚDE

RECEITA

Classif.	Discriminação	Valor R\$
1721.33.25	Rede Viver Sem Limites - RDEF - CEO	21.749,50
1721.33.19	Sev. de Atendimento Móvel de Urgencia (SAMU 192) FNS	144.172,81
1721.33.20	CEO - Centro de Especialidades Odontológicas	152.246,48
1721.33.22	Compensação de Especificidades Regionais - CER	406.917,71
1721.33.23	Incentivo de Qualificação das Ações de Dengue	2.178,57
2471.01.02	Prog. de Financiamento Ações de Aliment. e Nutrição (VAN)	6.000,00
1721.33.27	Programa de Assistência Farmacêutica Básica	5.272,61
1722.33.00	TRANSF.RECUR.ESTADO P/PROGR. SAÚDE-REPASSE FUNDO A FUND	297.328,25
2471.01.01	Programa de Requalificação de UBS - Construção	438.668,58
2471.01.03	Incentivo Const. da Academia da Saúde - Ampliada	438.668,57
2472.01.00	TRANSFERÊNCIAS DE CONVÊNIOS DOS ESTADOS P/O SUS	7.694,52
1721.33.18	Piso Fixo de Vigilância em Saúde (PFVS)	51.369,59
1721.33.04	ACS- Agente Comunitário de Saúde	442.714,31
1210.99.02	Contribuição ao Fundo Municipal de Saúde	122,49
1325.01.03	RECEITA REMUN.DE PÓS. BANC.RECUR.VINC. FNS	24.926,35
1721.33.01	PAB-FIXO - Piso de Atenção Básica	220.460,81
1721.33.02	Aperfeiçoamento do Sistema Unico de Saude - SUS	43.938,38
1721.33.03	PSF- Programa Saúde da Família	81.175,05
1721.33.17	Ações Estruturantes de Vigilância Sanitária - (FNS)	46.232,62
1721.33.05	Prog de Qualif das Ações de Vigilância em Saúde (PQAVS)	8.787,68
1721.33.06	Piso Estratégico - Gerenciamento de Risco de VS (FNS)	15.410,86
1721.33.07	PISB - Prog. Incentivo a Saúde Bucal	728.377,48
1721.33.10	Núcleos de Apoio a Saúde - NASF	219.691,89
1721.33.16	Prog. de Melhoria do Acesso e da Qualidade - PMAQ	209.146,68
	Recursos Próprios do Município	2.972.239,88
TOTAL		6.985.491,67

PLANO DE APLICACAO

Classif.	Discriminação	Valor R\$
10.301.0204.2055.000	Manut. Administ. da Secretaria de Saúde / FMS	2.217.530,79
10.301.0212.2060.000	Ações do Programa de Incentivo a Saúde Bucal	367.988,48
10.301.0203.2128.000	CONST. E AQUISIÇÃO DE EQUIPAMENTOS P/ ACADEMIA MUNICIPAL	182.000,00
10.301.0203.1124.000	Aquisição de Equip. diversos p/ Consult. Odontológico	3.500,00
10.301.0212.2061.000	Ações do Programa Agentes Comunitários - PACS	424.738,60
10.301.0212.2062.000	Ações do Programa de Saúde da Família - PSF	922.212,79
10.301.0203.1056.000	Aquisição de Gabinetes Odontológicos	2.500,00
10.301.0203.1062.000	Aquisição de Equipamentos Diversos	138.594,00
10.301.0203.1061.000	Aquisição de Veículos para as equipes do PSF	3.400,00
10.301.0203.1059.000	Aquisição de Equipamentos de Exames Clínicos	1.000,00
10.301.0203.1057.000	Aquisição de Equipamentos (Kits para Agentes de Saúde)	2.500,00
10.301.0201.2056.000	Conservação e Limpeza de Unidades de Saúde	2.000,00
10.301.0203.1054.000	Aquisição de um Veículo tipo Ambulância	82.500,00
10.128.0207.2057.000	Cursos de Qualificação Profissional	4.000,00
10.301.0213.2124.000	Ações do programa CEO	255.261,00
10.305.0214.2068.000	Operações de Combate a Vetores de Moléstias Transmissíveis	4.500,00
10.305.0214.2067.000	Ações de Controle de Doenças e Epidemiologia	293.436,00
10.305.0214.2066.000	Realização de Campanhas Preventivas	84.964,00
10.302.0213.2065.000	Atender Pacientes em Tratamento Especializado fora do Domicí	236.210,00
10.301.0500.1053.000	Construção, Ampliação e Reforma de Unidades de Saúde	27.000,00

**PREFEITURA MUN.DE ELESBAO VELOSO**

Praça José Martins,41-Vermelha - CNPJ:06.554.844/0001-60

Orçamento Programa - Exercício de 2015

ORÇAMENTO DOS FUNDOS ESPECIAIS

(Inc. I, § 2º, Art.2º)

Anexo 10

Página 3

Lei: 629, Data: 23/12/2013

2 F M S-FUNDO MUNICIPAL DE SAÚDE**PLANO DE APLICACAO**

Classif.	Discriminação	Valor R\$
10.301.0220.1058.000	Instalação de 05 Salas de Partos em Unidades de Saúde	1.500,00
10.301.0212.2063.000	Assistência Farmacêutica Básica	239.523,01
10.301.0213.2122.000	Ações do Serviço Móvel de Urgencia	484.104,00
10.301.0213.2064.000	Distribuição de Medicamentos Controlados para 100 pessoas	1.500,00
10.301.0212.2127.000	Ações do Programa PMAQ	374.746,00
10.301.0212.2126.000	Manutenção das Atividades Compensações de Especificações Regionais	3.400,00
10.301.0212.2125.000	Ações do Programa de Atenção Básica	259.002,00
10.301.0212.2119.000	Ações do Programa NASF	365.881,00
TOTAL		6.985.491,67

**PREFEITURA MUN.DE ELESBAO VELOSO**

Praça José Martins,41-Vermelha - CNPJ:06.554.844/0001-60

Orçamento Programa - Exercício de 2015

ORÇAMENTO DOS FUNDOS ESPECIAIS

(Inc. I, § 2º, Art.2º)

Anexo 10

Página 4

Lei: 629, Data: 23/12/2013

3 F M A S-FUNDO MUNICIPAL DE ASSISTÊNCIA SOCIAL**RECEITA**

Classif.	Discriminação	Valor R\$
1325.01.10	Rec. Remuner. de Depósitos de Recur. Vinculados	1.337,42
1721.34.02	Piso Fixo de Média Complexidade - MES	66.786,33
1721.34.03	Piso Fixo de Média Complexidade - PAEFI	47.892,83
1721.34.04	Piso Transição Média Complex. (Def.)	5.931,68
1721.34.05	PBF - Piso Básico Fixo	65.907,57
1721.34.06	Piso Básico Variável III - Equipe Volante	49.430,68
1721.34.07	Piso Básico Variável - SCFV	129.178,83
1721.34.08	Índice de Gestão Descentralizado do Suas - IGDSUAS	26.159,15
1721.34.09	Índice de Gestão Descentralizado - IGDBF	58.744,16
	Recursos Próprios do Município	812.373,30
TOTAL		1.263.741,95

PLANO DE APLICACAO

Classif.	Discriminação	Valor R\$
08.243.0210.2081.000	Serviços de Conv. e Fort. Vinculos - Criança até 06 anos	20.382,20
08.243.0203.1120.000	Constr.de Abrigo p/ Crianças e Adolescentes (sit.de risco)	4.000,00
08.242.0210.2090.000	SAC/APD - Apoio a Pessoal Deficiente	4.200,00
08.243.0210.2108.000	Serviços de Conv. e Fort. Vinculos - Adolescentes de 06 a 15 anos	7.500,00
08.243.0210.2109.000	Serviços de Conv. e Fort. Vinculos - Adolescentes de 15 a 17 anos	196.695,00
08.241.0210.2106.000	Serviço de Passe Livre	4.000,00
08.241.0210.2089.000	SAC/API - Apoio a Pessoas Idosas	28.642,00
08.241.0203.1067.000	Aquisição de Equipamentos para o Lazer de Idosos	1.500,00
08.241.0201.1068.000	Recuperação e Reforma do Centro de Convivência dos Idosos	2.000,00
08.244.0203.1105.000	Aquisição de Equipamentos para o FMAS	810,00
08.243.0231.2081.000	Serviços de Conv. e Fort. Vinculos - Criança até 06 anos	51.228,19
08.243.0231.2108.000	Serviços de Conv. e Fort. Vinculos - Adolescentes de 06 a 15 anos	106.627,00
08.243.0231.2109.000	Serviços de Conv. e Fort. Vinculos - Adolescentes de 15 a 17 anos	22.448,00
08.244.0209.2085.000	Ações de proteção desenvolvidas pelo CREAS	140.985,85
08.244.0209.2094.000	Manutenção Administrativa do FMAS	333.405,00
08.244.0209.2095.000	Apoio às Famílias e Cidadões Necessitados	26.290,00
08.244.0210.2104.000	Bolsa Família - IGD	120.034,00
08.244.0210.2105.000	Manutenção Administrativa do CRAS	188.608,71
08.244.0210.2107.000	Atenção a Mulher	4.386,00
TOTAL		1.263.741,95



PREFEITURA MUN.DE ELESBAO VELOSO

Praça José Martins,41-Vermelha - CNPJ:06.554.844/0001-60

Orçamento Programa - Exercício de 2015

Anexo 10

ORÇAMENTO DOS FUNDOS ESPECIAIS

Página 5

(Inc. I, § 2º, Art.2º)

Lei: 629, Data: 23/12/2013

4 F M D C A-FUNDO MUNICIPAL DOS DIREITOS DA CRIANÇA E DO ADOLESCENTE

RECEITA

Classif.	Discriminação	Valor R\$
1210.99.01	Contribuição ao Fundo da Criança e Adolescente	1.293,76
	Recursos Próprios do Município	87.099,18
TOTAL		88.392,94

PLANO DE APLICACAO

Classif.	Discriminação	Valor R\$
08.243.0203.1066.000	Equipar o Conselho Tutelar	1.500,00
08.243.0203.1062.000	Aquisição de Equipamentos Diversos	1.500,00
08.243.0204.2080.000	Manutenção do Conselho Tutelar	59.908,94
08.243.0210.2111.000	Manut.Adm.do Fundo Mun.dos Dir.da Criança e do Adolescente	25.484,00
TOTAL		88.392,94



PREFEITURA MUN.DE ELESBAO VELOSO

Praça José Martins,41-Vermelha - CNPJ:06.554.844/0001-60

Orçamento Programa - Exercício de 2015

Anexo 10

ORÇAMENTO DOS FUNDOS ESPECIAIS

Página 6

(Inc. I, § 2º, Art.2º)

Lei: 629, Data: 23/12/2013

5 F M H I S-FUNDO MUNICIPAL DE HABITAÇÃO DE INTERESSE SOCIAL

RECEITA

Classif.	Discriminação	Valor R\$
1325.01.10	Rec. Remuner de Depósito de Recur. Vinculado - FMHIS	14,54
2471.99.01	Convênio Const.Unid.Habitacionais	16.102,50
	Recursos Próprios do Município	79.282,96
TOTAL		95.400,00

PLANO DE APLICACAO

Classif.	Discriminação	Valor R\$
16.482.0221.1027.000	Aquisição e/ou Desapropriação de Imóveis	1.500,00
16.482.0221.1035.000	Distribuição de Material de Construção	1.000,00
16.482.0500.1036.000	Melhorias em Unidades Habitacionais	7.900,00
17.512.0221.1122.000	Instalação de Modulos Sanitários Domiciliares	15.000,00
16.482.0500.1037.000	Construções de Unidades Habitacionais (Convênios)	70.000,00
TOTAL		95.400,00

JOSÉ RONALDO GOMES BARBOSA
PREFEITO
337.966.103-15

JOSÉ EVERARDO BEZERRA LIMA
SECRETÁRIO DE FINANÇAS
131.816.963-15

JCFROTA ASSESSORIA CONTABIL
EMPRESA CONTABIL
41.525.783/0001-04

**PREFEITURA MUN.DE ELESBAO VELOSO**

Praça José Martins,41-Vermelha - CNPJ:06.554.844/0001-60

Orçamento Programa - Exercício de 2015

SEGURIDADE SOCIAL

Anexo 11

Página 1

Lei: 629, Data: 23/12/2013

Codigo	Especificacao	Categoria	Função
08	Assistência Social		1.586.691,29
3.1.90.01.00	Aposentadorias, Reserva Remunerada e Reformas	500,00	
3.1.90.04.00	CONTRATAÇÃO POR TEMPO DETERMINADO	39.130,39	
3.1.90.11.00	VENCIMENTOS E VANTAGENS FIXAS - PESSOAL CIVIL	316.961,85	
3.1.90.13.00	OBRIGAÇÕES PATRONAIS	73.449,00	
3.1.90.92.00	DESPEAS DE EXERCÍCIOS ANTERIORES	100.629,00	
3.1.90.94.00	INDENIZAÇÕES E RESTITUIÇÕES TRABALHISTAS	500,00	
3.3.50.43.00	SUBVENÇÕES SOCIAIS	2.700,00	
3.3.90.04.00	CONTRATAÇÃO POR TEMPO DETERMINADO - PESSOA	51.471,00	
3.3.90.14.00	DIÁRIAS - PESSOAL CIVIL	3.662,00	
3.3.90.30.00	MATERIAL DE CONSUMO	287.665,40	
3.3.90.32.00	Material, Bem ou Serviço para Distribuição Gratuita	6.198,00	
3.3.90.33.00	PASSAGENS E DESPEAS COM LOCOMOÇÃO	17.350,00	
3.3.90.35.00	SERVIÇOS DE CONSULTORIA	7.900,00	
3.3.90.36.00	OUTROS SERVIÇOS DE TERCEIROS - PESSOA FÍSICA	460.681,75	
3.3.90.39.00	OUTROS SERVIÇOS DE TERCEIROS - PESSOA JURÍDICA	143.965,90	
3.3.90.47.00	OBRIGAÇÕES TRIBUTÁRIAS E CONTRIBUTIVAS	27.458,00	
3.3.90.48.00	OUTROS AUXÍLIOS FINANCEIROS A PESSOA FÍSICA	6.500,00	
3.3.90.92.00	DESPEAS DE EXERCÍCIOS ANTERIORES	3.479,00	
3.3.90.93.00	INDENIZAÇÕES E RESTITUIÇÕES	500,00	
4.4.90.51.00	OBRAS E INSTALAÇÕES	6.000,00	
4.4.90.52.00	EQUIPAMENTOS E MATERIAL PERMANENTE	29.990,00	
10	Saúde		6.985.491,67
3.1.90.04.00	CONTRATAÇÃO POR TEMPO DETERMINADO	28.000,00	
3.1.90.11.00	VENCIMENTOS E VANTAGENS FIXAS - PESSOAL CIVIL	2.625.717,24	
3.1.90.13.00	OBRIGAÇÕES PATRONAIS	604.241,33	
3.1.90.91.00	SENTENÇAS JUDICIAIS	7.775,00	
3.1.90.92.00	DESPEAS DE EXERCÍCIOS ANTERIORES	500,00	
3.1.90.94.00	INDENIZAÇÕES E RESTITUIÇÕES TRABALHISTAS	750,00	
3.1.95.92.00	Despesas de Exercícios Anteriores	181.290,00	
3.3.90.14.00	DIÁRIAS - PESSOAL CIVIL	52.167,00	
3.3.90.30.00	MATERIAL DE CONSUMO	809.792,01	
3.3.90.32.00	Material, Bem ou Serviço para Distribuição Gratuita	500,00	
3.3.90.33.00	PASSAGENS E DESPEAS COM LOCOMOÇÃO	515.772,00	
3.3.90.35.00	SERVIÇOS DE CONSULTORIA	1.500,00	
3.3.90.36.00	OUTROS SERVIÇOS DE TERCEIROS - PESSOA FÍSICA	846.203,00	
3.3.90.39.00	OUTROS SERVIÇOS DE TERCEIROS - PESSOA JURÍDICA	495.181,09	
3.3.90.47.00	OBRIGAÇÕES TRIBUTÁRIAS E CONTRIBUTIVAS	111.145,00	
3.3.90.92.00	DESPEAS DE EXERCÍCIOS ANTERIORES	9.757,00	
3.3.90.93.00	INDENIZAÇÕES E RESTITUIÇÕES	242.758,00	
3.3.95.92.00	Despesas de Exercícios Anteriores	250,00	
4.4.90.51.00	OBRAS E INSTALAÇÕES	208.500,00	
4.4.90.52.00	EQUIPAMENTOS E MATERIAL PERMANENTE	243.693,00	



PREFEITURA MUN.DE ELESBAO VELOSO

Praça José Martins,41-Vermelha - CNPJ:06.554.844/0001-60

Orçamento Programa - Exercício de 2015

SEGURIDADE SOCIAL

Anexo 11

Página 2

Lei: 629, Data: 23/12/2013

Codigo	Especificacao	Categoria	Função
TOTAL			8.572.182,96

JOSÉ RONALDO GOMES BARBOSA
PREFEITO
337.966.103-15

JOSÉ EVERARDO BEZERRA LIMA
SECRETÁRIO DE FINANÇAS
131.816.963-15

JCFROTA ASSESSORIA CONTABIL
EMPRESA CONTABIL
41.525.783/0001-04



ESTADO DO PIAUÍ
Prefeitura Municipal de Elesbão Veloso
Praça José Martins, 41 – Vermelha
CNPJ 06.554.844/0001-60

LEI Nº 645, DE 11 DE DEZEMBRO DE 2014.

DISPÕE SOBRE A REVISÃO DO PLANO PLURIANUAL 2014/2017, INSTITUIDO PELA LEI Nº 628, DE 09 DE DEZEMBRO DE 2013.

O PREFEITO MUNICIPAL DE ELESBÃO VELOSO:

Faço saber que a Câmara Municipal de Elesbão Veloso aprovou e eu sanciono a seguinte Lei.

Art. 1º - Esta Lei estabelece a Revisão do Plano Plurianual 2014/2017, instituído pela Lei nº 628, de 09 de dezembro de 2013, conforme o que dispõe o Art. 4º dessa Lei.

Parágrafo Único - Integra esta Lei o Anexo Único, que demonstra as alterações procedidas por programa de governo.

Art. 2º - Os programas finalísticos de governo, como instrumentos de organização dos projetos e atividades, no âmbito da execução orçamentária da Administração Pública Municipal, ficam restritos àqueles integrantes do PPA-2014/2017.

Parágrafo Único - Os valores consignados a cada programa no PPA-2010/2013 são referenciais e não constituem limites à programação das despesas expressas nas Leis Orçamentárias e seus créditos adicionais.

Art. 3º - A exclusão ou alteração de programas ou inclusão de novos programas propostos pelo Poder Executivo, nesta Lei, decorrem dos ajustes necessários face a novos cenários e a situações não previstas quando da elaboração do Plano.

Parágrafo Único - Considera-se alteração de programa: a adequação de denominação ou objetivo; a inclusão ou exclusão de ações, produtos e metas; a alteração do título da ação, do produto, da unidade de medida, do tipo, das metas e dos custos.

Art. 4º - Poderá ser efetuada por intermédio da Lei Orçamentária e de seus créditos especiais, modificação de ações nos programas do PPA-2014/2017 nos seguintes casos:

- I. desmembramento de uma ação ou aglutinação de ações com finalidades semelhantes, classificadas como

projetos ou atividades e integrantes do mesmo programa;

- II. inclusão de novos projetos e atividades, desde que as despesas deles decorrentes para o exercício e para os dois subsequentes tenham sido previamente definidas em Leis específicas, em consonância com o disposto no art.16, inciso I, da Lei Complementar Federal nº 101, de 04 de maio de 2000.

Art. 5º - Fica o Poder Executivo autorizado a modificar a unidade gestora, a alterar, incluir ou excluir produtos, respectivas metas das ações do Plano Plurianual, desde que estas modificações contribuam para a realização do objetivo do programa.

Parágrafo Único - De acordo com o disposto no caput deste artigo, fica o Poder Executivo obrigado a adequar as metas das ações dos programas para compatibilizá-las com as alterações de valor ou com outras modificações efetivadas na Lei Orçamentária Anual.

Art. 6º - Esta Lei entrará em vigor na data de sua publicação, com efeito, a partir de 1º de janeiro de 2015, revogadas as disposições em contrário.

Elesbão Veloso (PI), 11 de dezembro de 2014.

José Ronaldo Gomes Barbos
Prefeito

Jorge Luis Lopes Cavalcante
Secretário de Administração

Sancionada, numerada, registrada e publicada a presente Lei no Gabinete do Prefeito Municipal de Elesbão Veloso, Estado do Piauí, aos onze dias do mês de dezembro do ano de dois mil e quatorze.

Jorge Luis Lopes Cavalcante
Secretário de Administração

(Continua na próxima página)